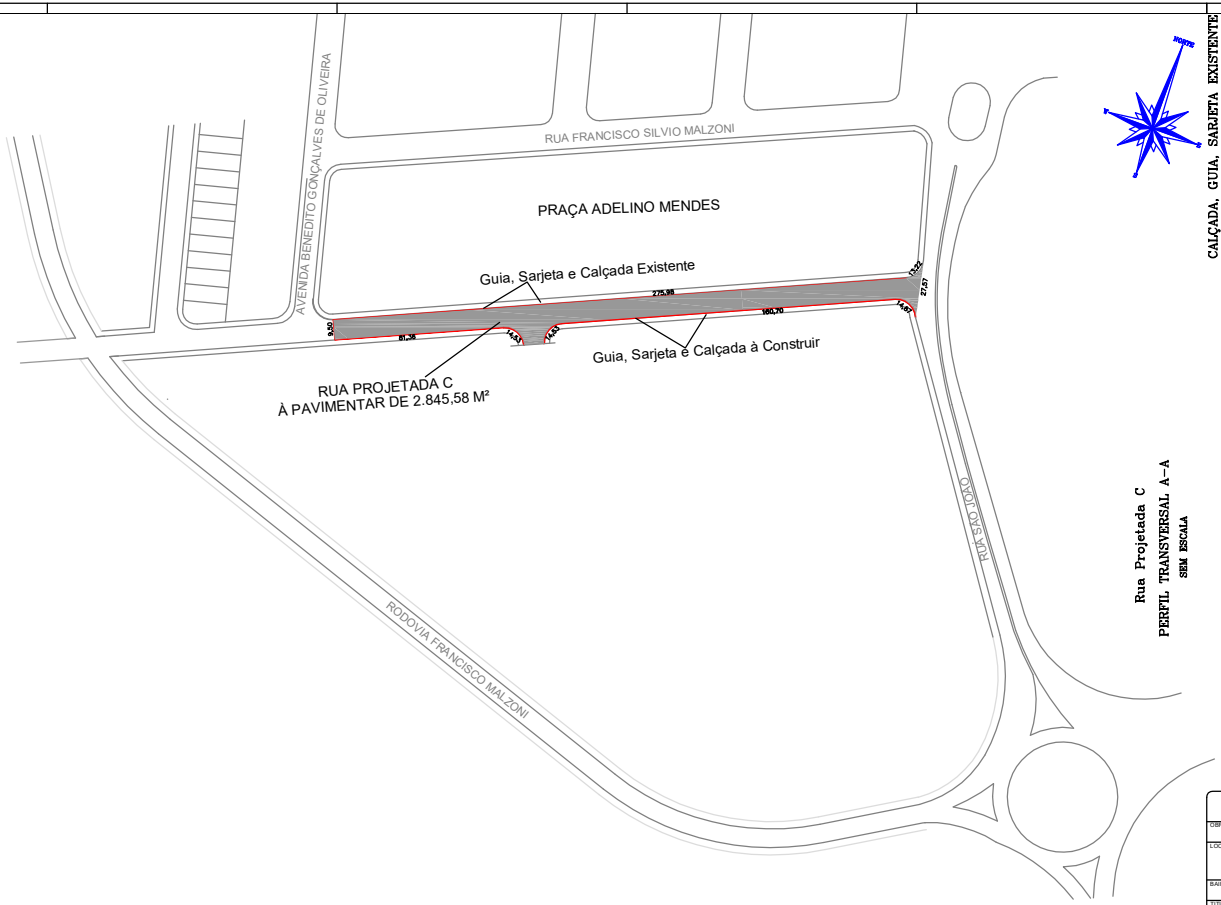

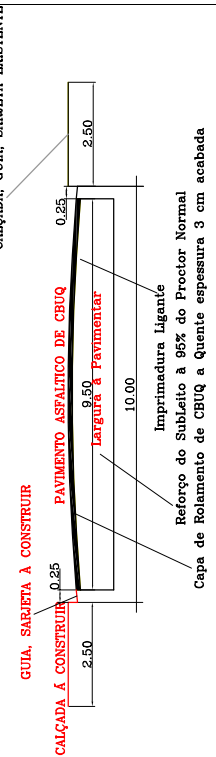

Rua Projetada C

PERFIL TRANSVERSAL A–A

SEM ESCALA

PREFEITURA MUNICIPAL DE MOTUCA			
OBRA: PAVIMENTAÇÃO ASFÁLTICA COM CBUQ			
LOCAL: RUA PROJETADA C			
BAIRRO: VILA MALZONI			
TITULO: PROJETO DE PAVIMENTAÇÃO ASFÁLTICA			
DATA: 27/11/2018	ESCALA: 1:100	AREA DE PAVIMENTAÇÃO: 2.845,58 M²	EXECUTOR: CONCREMIX MATRIZ [illegible] ART. Nº [illegible]