

AGOSTO/2013 ESCALA 1/200 PLANTA DE IMPLANTACAO. Includes a legend with symbols for trees and terrain, and a table of modifications.

MODIFICACOES	APROVACAO	DATA	APROVACAO	DATA



TABELA DE ACABAMENTOS and AREAS/MOVIMENTOS DE TERRA/FECHAMENTOS. Includes a table of finishing materials and a table of earthwork and enclosure areas.

DISCRIMINACAO	A (m <sup>2</sup> )	DISCRIMINACAO	A (m <sup>2</sup> )	DISCRIMINACAO	A (m <sup>2</sup> )
Terreno	Caloteado 2.312,06	Plantado	578,48	Área Livre Gramada	1.302,05
Área construída total	813,78	Área ocupada total	813,78	Projecção da cobertura	813,78

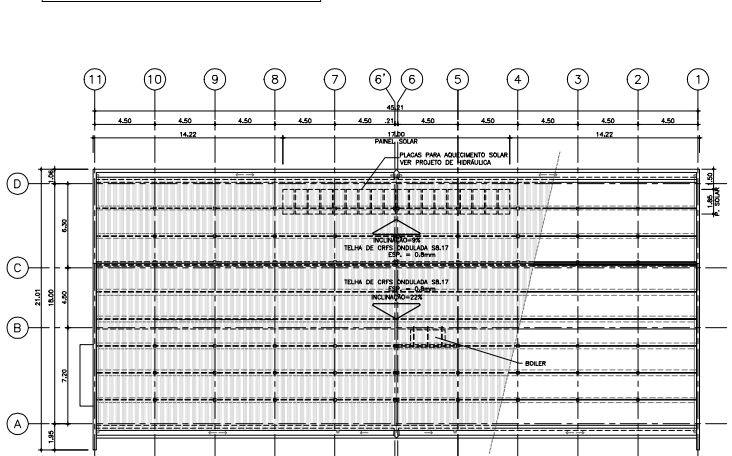
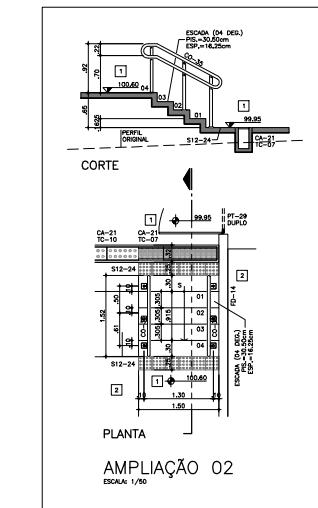
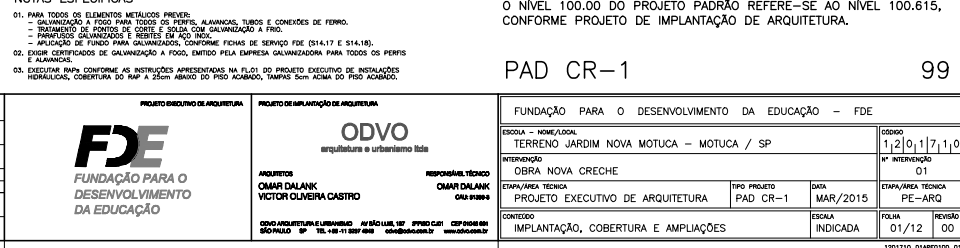
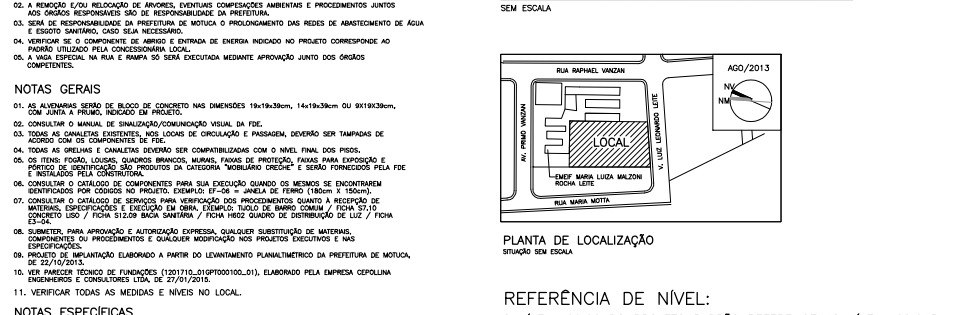
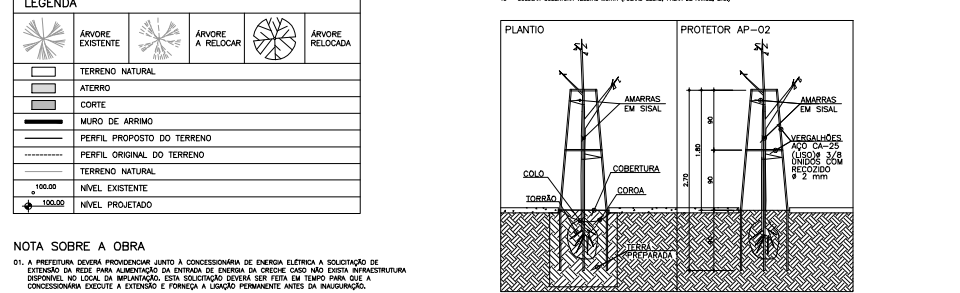
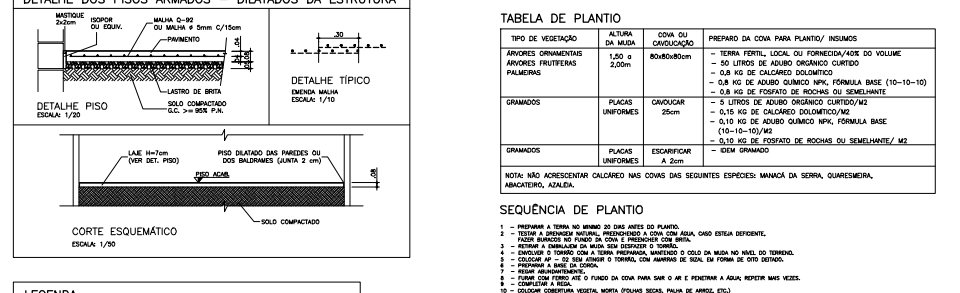
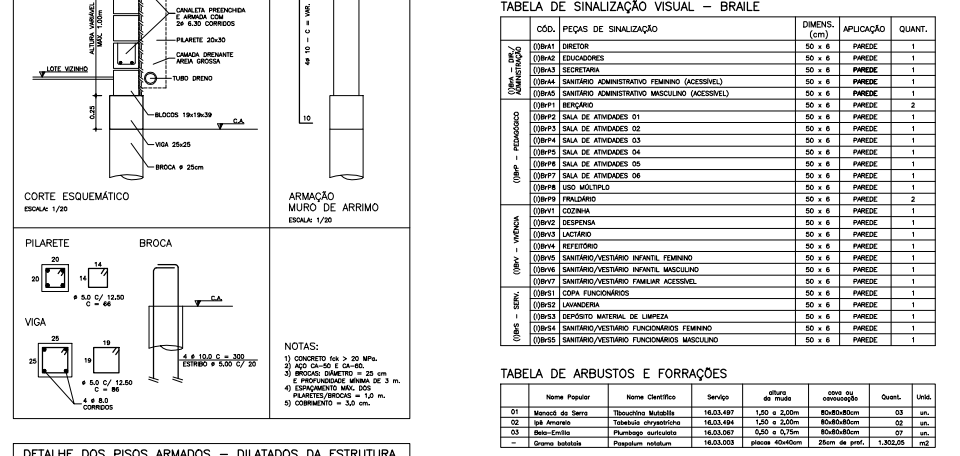
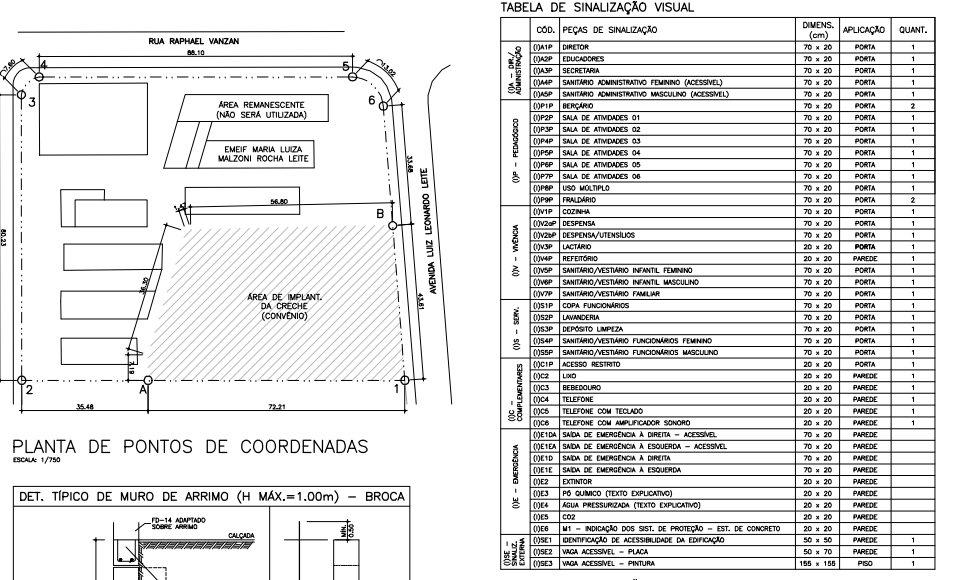

FUNDACAO PARA O DESENVOLVIMENTO DA EDUCACAO - FDE. Includes a table with project details, dates, and signatures.

DISCRIMINACAO	A (m <sup>2</sup> )	DISCRIMINACAO	A (m <sup>2</sup> )	DISCRIMINACAO	A (m <sup>2</sup> )
Terreno	Caloteado 2.312,06	Plantado	578,48	Área Livre Gramada	1.302,05

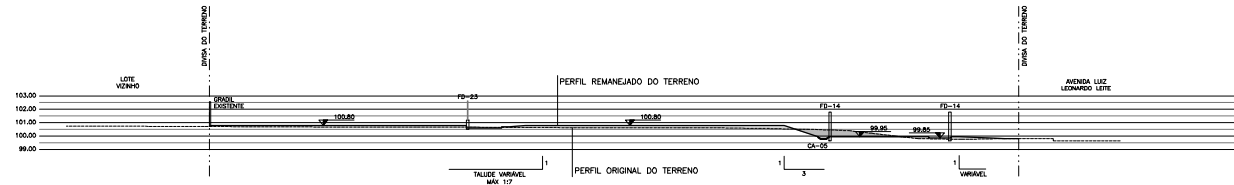

SEÇÃO 01  
CORTE: 2,58m<sup>2</sup> x 14,32m = 37,01m<sup>3</sup>  
ATERRO: 3,94m<sup>2</sup> x 14,32m = 56,66m<sup>3</sup>

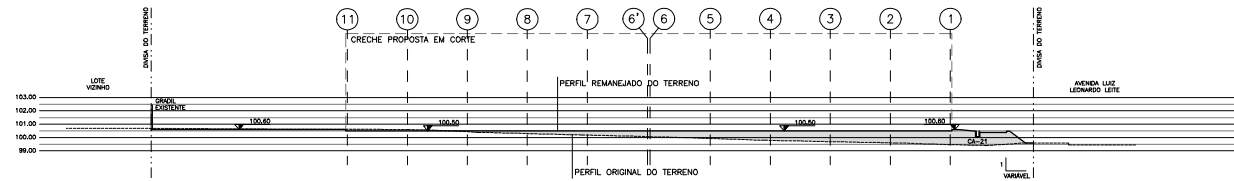

SEÇÃO 02  
CORTE: 1,36m<sup>2</sup> x 14,32m = 19,47m<sup>3</sup>  
ATERRO: 25,06m<sup>2</sup> x 14,32m = 358,87m<sup>3</sup>

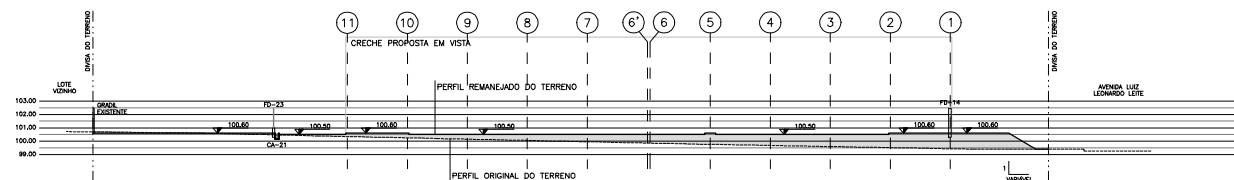

SEÇÃO 03  
CORTE: 4,0m<sup>2</sup> x 14,32m = 57,68m<sup>3</sup>  
ATERRO: 3,22m<sup>2</sup> x 14,32m = 46,03m<sup>3</sup>

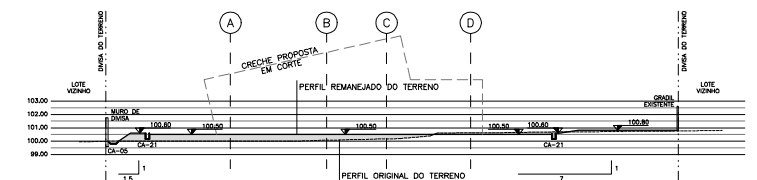

SEÇÃO A

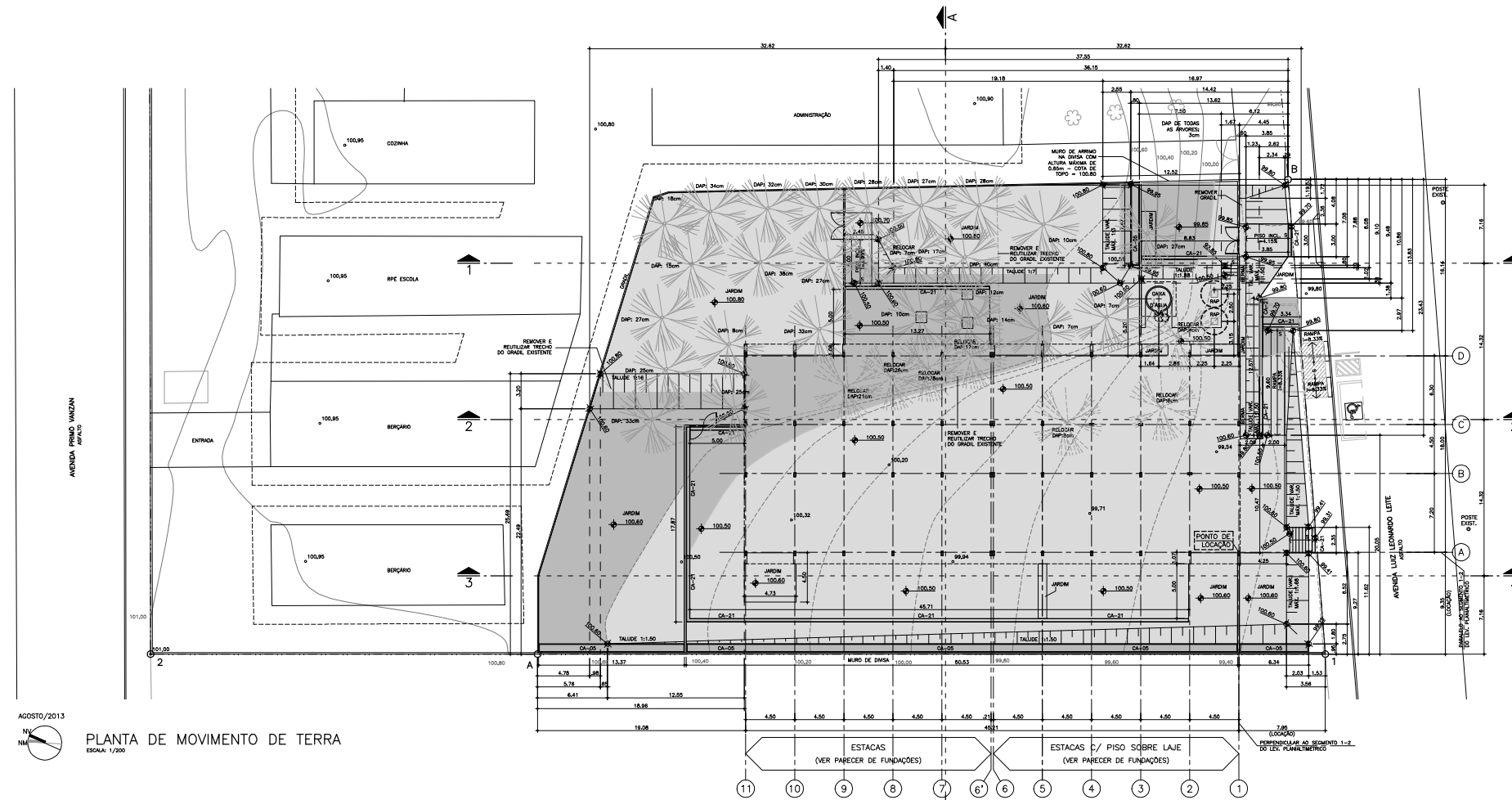

AGOSTO/2013  
PLANTA DE MOVIMENTO DE TERRA  
ESCALA: 1/200

SEÇÃO	LARG. (m)	ÁREA (m <sup>2</sup> )		VOLUME (m <sup>3</sup> )	
		CORTE	ATERRO	CORTE	ATERRO
01	14,32	2,58	3,96	37,01	56,68
02	14,32	1,36	25,06	19,47	358,87
03	14,32	4,0	3,22	57,68	46,03
TOTAL				62,14	420,15

VOLUME DE CORTE PREVISTO = 62,14m<sup>3</sup>  
VOLUME DE ATERRO PREVISTO = 420,15m<sup>3</sup>

	ÁRVORE EXISTENTE		ÁRVORE A RELOCAR		ÁRVORE RELOCADA
	TERRENO NATURAL		CORTE		ATERRO
	MURO DE ARRIMO		PERFIL PROPOSTO DO TERRENO		PERFIL ORIGINAL DO TERRENO
	TERRENO NATURAL		NÍVEL EXISTENTE		NÍVEL PROJETADO

- NOTA SOBRE A OBRA**
- A PREFEITURA DEVERÁ PROVIDENCIAR JUNTO À CONCESSIONÁRIA DE ENERGIA ELÉTRICA A SOLUÇÃO DE EXTENSÃO DA REDE PARA ALIMENTAÇÃO DA ENTRADA DE ENERGIA DA CRECHE, CASO NÃO EXISTA INFRAESTRUTURA DISPONÍVEL NO LOCAL DA IMPLANTAÇÃO. ESTA SOLUÇÃO DEVERÁ SER FEITA EM TEMPO PARA QUE A CONCESSIONÁRIA EXECUTE A ENTREGA E FORNEÇA A LIGAÇÃO PERMANENTE ANTES DA INICIAÇÃO.
  - A RELOCAÇÃO E OUI RELOCAÇÃO DE ÁRVORES DEVERÁ CONSIDERAR AS MEDIDAS E PRECISAMENTOS JUNTOS ÀS CARGAS RESPONSÁVEIS SAO DE RESPONSABILIDADE DA PREFEITURA.
  - SERÁ DE RESPONSABILIDADE DA PREFEITURA DE NOTIFICAR O PROMOVIDOR DAS REDES DE ABASTECIMENTO DE ÁGUA E ESGOTO SANITÁRIO, CASO SEJA NECESSÁRIO.
  - VERIFICAR SE O COMPONENTE DE ÁRVORES E ENTRADA DE ENERGIA INDICADO NO PROJETO CORRESPONDE AO PADRÃO UTILIZADO PELA CONCESSIONÁRIA LOCAL.
- NOTAS DE TERRAPLANAGEM**
- NO CORTE DEVERÁ SER PREVISTA UMA REMOÇÃO DE CAMADA VEGETAL DE 20cm, QUE NÃO PODERÁ SER UTILIZADA NO ATERRO.
  - OS ATERROS DEVERÃO SER COMPACTADOS MECANICAMENTE EM CAMADAS DE ESPESURA MÁXIMA DE 20cm, ATINGINDO UM GRAU DE COMPACTAÇÃO 95-98% DO ENSAIO DE PROCTOR NORMAL COM ENSAIO DE UMIDADE ÓTIMA.
  - ANTES DO LANCAMENTO DO ATERRO, PREVER UMA REMOÇÃO ADICIONAL DE 60cm NA REGIÃO DO ATERRO E 40cm NA REGIÃO DO CORTE, O SOLO RESULTANTE DEVERÁ SER COMPACTADO MECANICAMENTE E O SOLO REMOVIDO DEVERÁ SER RELOCADO EM CAMADA COMPACTADA CONFORME ITEM ANTERIOR.
  - TODAS AS CORTES SÃO REFERENTES ÀS INVERSÕES DE TERRAPLANAGEM, VOZ ARRIMO DO PISO ADIANTADO DE PROJETO.
  - NÃO FOI CONSIDERADA A TAXA DE EMPOLAMENTO NO CÁLCULO DOS VOLUMES.
  - ATENDER PARA A EXECUÇÃO FICHAS DE SERVIÇOS S1-01 (ATERRO), S1-02 (CORTE), S1-03 (TRANSPORTE) E S2 (DRENAGEM).
  - VER PARER TÉCNICO DE FUNDAMENTOS (1201710\_01AP0200\_01), ELABORADO PELA EMPRESA CEPOLLINA ENGENHARIA E CONSULTORIA LTDA DE 27/02/2014.
  - PROJETO DE IMPLANTAÇÃO ELABORADO A PARTIR DO LEVANTAMENTO PLANIMÉTRICO DA PREFEITURA DE NOTÍCIA DE 25/10/2013.
  - VERIFICAR TODAS AS MEDIDAS E NÍVEIS NO LOCAL.

**REFERÊNCIA DE NÍVEL:**  
O NÍVEL 100,00 DO PROJETO PADRÃO REFERE-SE AO NÍVEL 100,615, CONFORME PROJETO DE IMPLANTAÇÃO DE ARQUITETURA.

PAD CR-1 99

DATA	COM	ESP.
01	01	01
02	02	02
03	03	03
04	04	04
05	05	05
06	06	06
07	07	07
08	08	08
09	09	09
10	10	10
11	11	11
12	12	12
13	13	13
14	14	14
15	15	15
16	16	16
17	17	17
18	18	18
19	19	19
20	20	20
21	21	21
22	22	22
23	23	23
24	24	24
25	25	25

DISCRIMINAÇÃO	A (m <sup>2</sup> )	DISCRIMINAÇÃO	A (m <sup>2</sup> )	DISCRIMINAÇÃO	A (m <sup>2</sup> )
Terreno Existente	2.312,06	área construída total	813,78	área ocupada total	813,78
Terreno Utilizado	2.829,29	área livre gramada	1.302,05	projeção da cobertura	813,78
área construída total	813,78	área livre gramada	1.302,05		
área ocupada total	813,78				
projeção da cobertura	813,78				

DISCRIMINAÇÃO	A (m <sup>2</sup> )	DISCRIMINAÇÃO	A (m <sup>2</sup> )	DISCRIMINAÇÃO	A (m <sup>2</sup> )
Terreno Existente	2.312,06	área construída total	813,78	área ocupada total	813,78
Terreno Utilizado	2.829,29	área livre gramada	1.302,05	projeção da cobertura	813,78
área construída total	813,78	área livre gramada	1.302,05		
área ocupada total	813,78				
projeção da cobertura	813,78				

DISCRIMINAÇÃO	A (m <sup>2</sup> )	DISCRIMINAÇÃO	A (m <sup>2</sup> )	DISCRIMINAÇÃO	A (m <sup>2</sup> )
Terreno Existente	2.312,06	área construída total	813,78	área ocupada total	813,78
Terreno Utilizado	2.829,29	área livre gramada	1.302,05	projeção da cobertura	813,78
área construída total	813,78	área livre gramada	1.302,05		
área ocupada total	813,78				
projeção da cobertura	813,78				

**FDE**  
FUNDAÇÃO PARA O DESENVOLVIMENTO DA EDUCAÇÃO

**ODVO**  
arquitetura e urbanismo ltda

**PROJETO EXECUTIVO DE ARQUITETURA**

PROJETO PARA O DESENVOLVIMENTO DA EDUCAÇÃO - FDE

ESCOLA - NOVA COLINA  
TERRENO JARDIM NOVA MOTUCA - MOTUCA/SP

PROJETO EXECUTIVO DE ARQUITETURA

PROJETO PAD CR-1

DATA: MAR/2015

REVISÃO: 02/12

DISCRIMINAÇÃO	A (m <sup>2</sup> )	DISCRIMINAÇÃO	A (m <sup>2</sup> )	DISCRIMINAÇÃO	A (m <sup>2</sup> )
Terreno Existente	2.312,06	área construída total	813,78	área ocupada total	813,78
Terreno Utilizado	2.829,29	área livre gramada	1.302,05	projeção da cobertura	813,78
área construída total	813,78	área livre gramada	1.302,05		
área ocupada total	813,78				
projeção da cobertura	813,78				

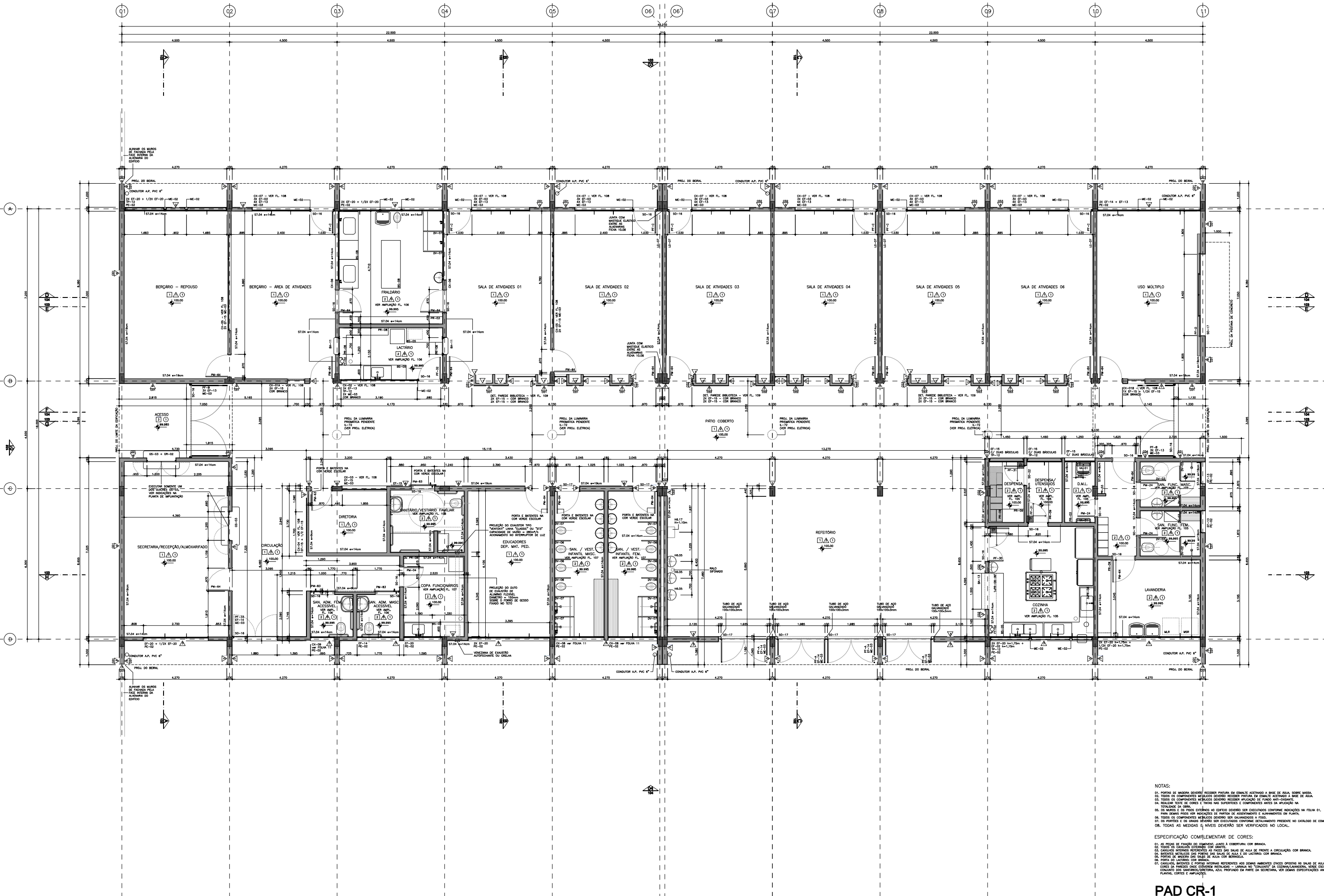

NOTAS:  
 01. PORTAS DE MADEIRA DEVEM RECEBER PINTURA EM ESMALTE ACETINADO A BASE DE AGLA SOBRE BRANCO.  
 02. TODOS OS COMPONENTES METÁLICOS DEVEM RECEBER PINTURA EM ESMALTE ACETINADO A BASE DE AGLA.  
 03. CANTILHOS INTERNOS REFERENTES ÀS FACES DAS SALAS DE ÁREA DE FRENTE A SALAS DE AULA E DO LACTÁRIO COM BRANCO.  
 04. REALIZAR TESTE DE CORES E TONS NAS SUPERFÍCIES E COMPONENTES ANTES DA APLICAÇÃO NA OBRA.  
 05. OS MARGES E OS PISOS EXTERNOS AO EDIFÍCIO DEVEM SER EXECUTADOS CONFORME INDICAÇÃO NA FOLHA 01.  
 06. TODOS OS COMPONENTES METÁLICOS DEVEM SER GALVANIZADOS A FOGO.  
 07. OS PORTÕES E OS BRANOS DEVEM SER EXECUTADOS CONFORME DETALHAMENTO PRESENTE NO CATALOGO DE COMPONENTES FIE.  
 08. TODAS AS MEDIDAS E NÍVEIS DEVEM SER VERIFICADOS NO LOCAL.

ESPECIFICAÇÃO COMPLEMENTAR DE CORES:  
 01. AS DESES DE PINTURA DO COMPONENTE JANELA E COBERTURA COM BRANCO.  
 02. TODOS OS CANTILHOS EXTERNOS COM BRANCO.  
 03. CANTILHOS INTERNOS REFERENTES ÀS FACES DAS SALAS DE ÁREA DE FRENTE A SALAS DE AULA E DO LACTÁRIO COM BRANCO.  
 04. BARRILETES METÁLICOS DAS PORTAS DAS SALAS DE AULA E DO LACTÁRIO COM BRANCO.  
 05. PORTAS DE MADEIRA COM PINTURA EM ESMALTE ACETINADO A BASE DE AGLA COM BRANCO.  
 06. PORTAS DE ALUMÍNIO COM PINTURA EM ESMALTE ACETINADO A BASE DE AGLA COM BRANCO.  
 07. CANTILHOS INTERNOS REFERENTES ÀS DESENHAS AMBENTES (FACES OPOSTAS ÀS SALAS DE AULAS NAS MESAS CORES) NAS PAREDES INTERIORES - JANELAS NO "CORRÍDORO" DA COBERTURA/ÁREAS DE FRENTE ESCOLAR NO CONJUNTO DOS SANITÁRIOS/DIRETORIA, AULA, PROFUNDADO EM PARTE DA SECRETARIA, VER DEMAS ESPECIFICAÇÕES ANTERIAS NAS FOLHAS, CORES E APLICAÇÃO.

**PAD CR-1** **100**

MODIFICAÇÕES	APROVADO	DATA	APROVADO	DATA	OBSERVAÇÕES	DESENHOS DE REFERENCIA	N.	APROVADO	DATA

TABELA DE ACABAMENTOS	
1	PLACAS VITRILAS 30X30cm TONALIDADE CINZA CLARO, DE SUPERFICIE HOMOGÊNEA CONFORME FICHA DE SERVIÇOS 912.21.
2	POSICIONAMENTO CANTILHOS SUPERFÍCIE ACETINADA ANTI-REFLEXIVAS, PE 5, COR CINZA CLARO, FORMATO 60x60cm, JANTA CADA 12cm, QUADRO ASSOCIADO SOBRE CANTILHOS, PISO REGULADOR DO EQUILIBRADO, IDENTIFICAÇÃO, IDENTIFICADOR COMANDO, AQUECIMENTO E METODO DE EXECUÇÃO CONFORME FICHA DE SERVIÇOS 912.23
3	QUANTALHO DESEMPENHADO (FICHA 912.24)

PAREDE	
1	PINTURA ESMALTE A BASE DE AGLA, ACETINADO, SOBRE BRANCO, COR BRANCA - FICHA 914.21
2	PINTURA ESMALTE A BASE DE AGLA, ACETINADO, SOBRE BRANCO, ESP=5mm - FICHA 914.21
3	PINTURA LATEX ESTÁNDAR, SOBRE CHAPISCO E EMBOÇO DESEMPENHADO - FICHA 914.06
4	PINTURA LATEX ESTÁNDAR, SOBRE CHAPISCO, EMBOÇO E REBOCO - FICHA 914.06
5	ANALISAR BRANCO FOSCO, 20x20cm, SOBRE CHAPISCO E EMBOÇO DESEMPENHADO, VER FICHA 911.01 E ATUALIA NOS DESENHOS
6	PINTURA ESMALTE A BASE DE AGLA, FOSCO, SOBRE CHAPISCO, EMBOÇO E REBOCO, COM VERDE ESCOLAR - FICHA 914.21
7	PINTURA LATEX LIMA ECONOMICA, SOBRE CHAPISCO E EMBOÇO DESEMPENHADO, COR BRANCA - FICHA 914.11

**FDE**  
FUNDAÇÃO PARA O  
DESENVOLVIMENTO  
DA EDUCAÇÃO

**ODVO**  
arquitetura e urbanismo ltda

**FUNDAÇÃO PARA O DESENVOLVIMENTO DA EDUCAÇÃO - FDE**

**PROJETO EXECUTIVO DE ARQUITETURA**

**CRÉCHE + PRÉ-ESCOLA - CR-1**

**PLANTA**

ESCALA: 1/50  
 DATA: MAR/2015  
 FOLHA: 03/12  
 REVISÃO: 00

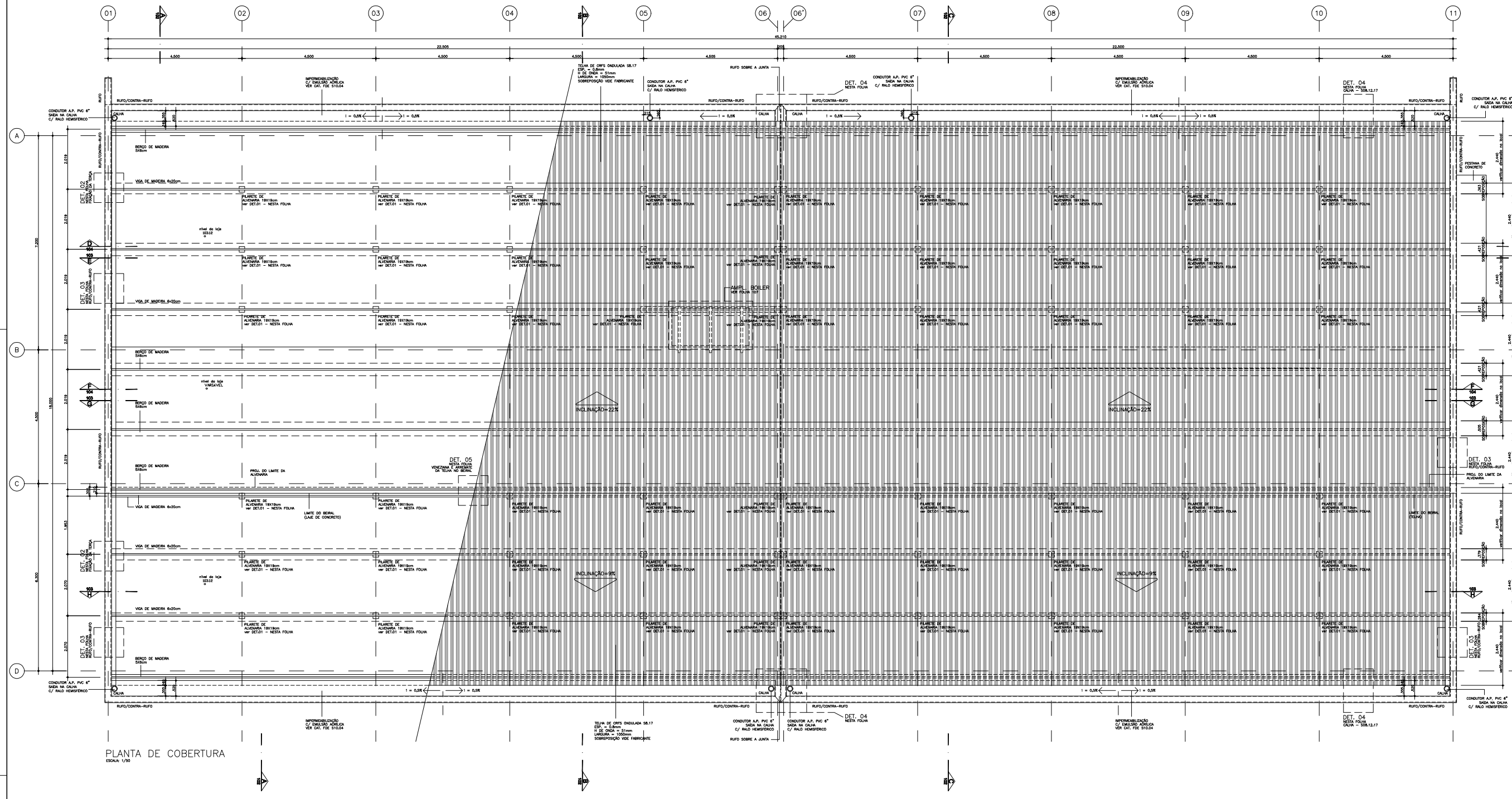

PLANTA DE COBERTURA  
ESCALA 1/30

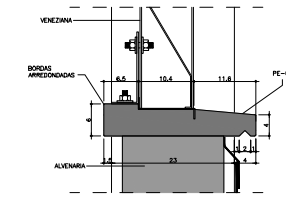

DET. 07  
CORTE TRANSVERSAL A PINGUEIRA  
ESCALA 1/10 (MEDIDA EM CM)

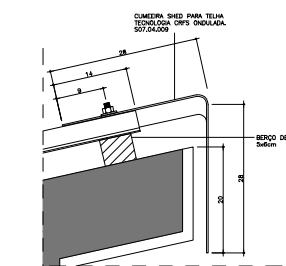

DET. 06  
CORTE TRANSVERSAL A CUMEIRA  
ESCALA 1/10 (MEDIDA EM CM)

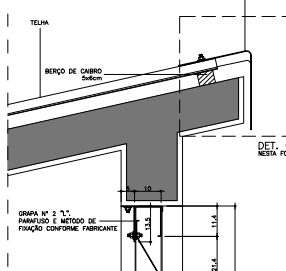

DET. 05  
CORTE TRANSVERSAL A VENEZIANA  
ESCALA 1/10 (MEDIDA EM CM)

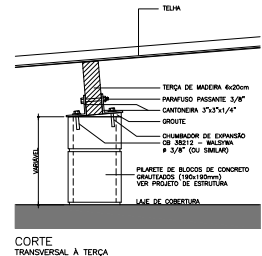

DET. 01  
CORTE TRANSVERSAL A TERÇA  
ESCALA 1/10 (MEDIDA EM CM)

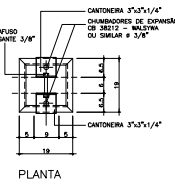

PLANTA

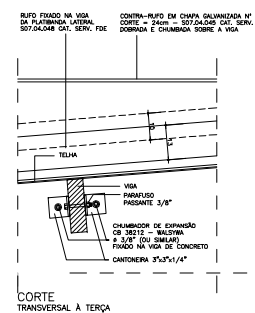

DET. 02  
CORTE TRANSVERSAL A TERÇA  
ESCALA 1/10 (MEDIDA EM CM)

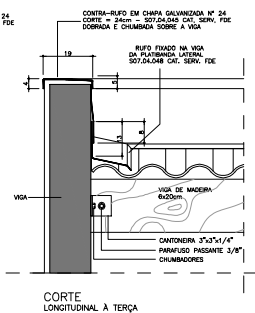

CORTE LONGITUDINAL A TERÇA

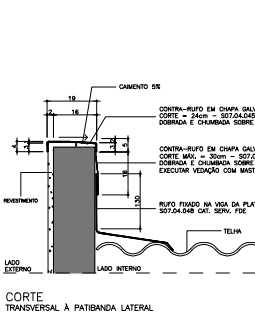

DET. 03  
CORTE TRANSVERSAL A PATIBANDA LATERAL  
ESCALA 1/10 (MEDIDA EM CM)

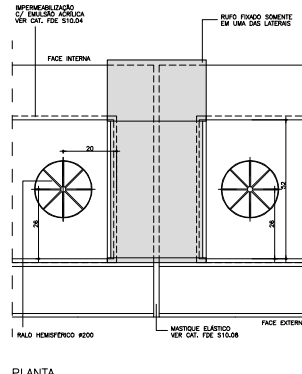

CORTE TRANSVERSAL A GALHIA

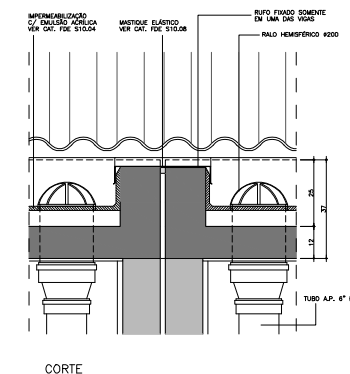

CORTE LONGITUDINAL A GALHIA

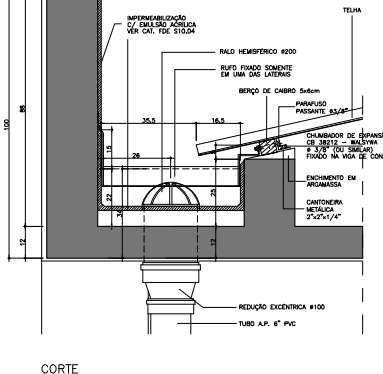

CORTE TRANSVERSAL A GALHIA

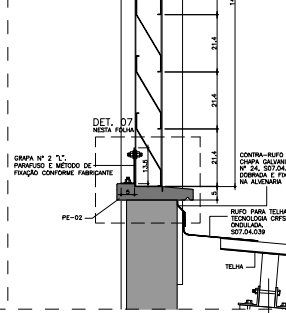

DET. 05  
CORTE TRANSVERSAL A VENEZIANA  
ESCALA 1/10 (MEDIDA EM CM)

ESPECIFICAÇÃO COMPLEMENTAR DE CORES:  
01. AS PEÇAS DE FUNDIÇÃO DO COMPONENTE JAZTO A COBERTURA COM BRANCA  
02. TODOS OS CALHÕES EXTERNOS COM BRANCO  
03. CALHÕES INTERNOS REFERENTES A FALHAS DAS SALAS DE ALA DE FRENTE A COBERTURA COM BRANCA  
04. CALHÕES INTERNOS REFERENTES A FALHAS DAS SALAS DE ALA DE DENTRO COM BRANCA  
05. PORTAIS DE MADEIRA DAS SALAS DE ALA DE DENTRO COM BRANCA  
06. PORTAIS DE MADEIRA DAS SALAS DE ALA DE DENTRO COM BRANCA  
07. CALHÃO BATERIA E PAREDE INTERNA REFERENTE AOS DEBRES AMBIENTES (FAÇE OPORSTA AS SALAS DE ALA) NAS MESMAS  
CORES DA PAREDE COM ESTREMA INTERNA - LANTARNA NO TUBO PARA O COINFORMADORA, VERSE EXICULAR NO  
COLANTO DOS SINTIADOS/TERRETA, AZUL PROFUNDO EM PARTE DA SECRETARIA, VER DEMA ESPECIFICAÇÕES ANEXADAS NAS  
PLANTAS CORES E ANOTAÇÕES.

OBSERVAÇÕES DA COBERTURA  
1. VERIFICAR INCLINAÇÃO DAS TERÇAS EM PIANO.  
2. TODAS AS CALHIA DEVEM SER IMPERMEABILIZADAS E POSSUIR INCLINAÇÃO DE 0,2% EM DIREÇÃO AOS RALOS HEMISFÉRICOS.  
3. PARA RALOS, CIMENTOS E DETALHES DAS CALHIA VER PROJETO EXECUTIVO DE INSTALAÇÕES HÍDRICAS.  
4. VERIFICAR DETALHES RELACIONADOS A INSTALAÇÃO DE PARAFUSOS NA POSIÇÃO EXECUTIVA DE INSTALAÇÕES ELÉTRICAS.  
5. VERIFICAR DIMENSIONAMENTO DE TODAS AS PEÇAS METÁLICAS, MESMO QUANDO INDICADAS NESTA FOLHA.  
6. VERIFICAR TODAS MEDIDAS E INCLINAÇÕES NO PROJETO EXECUTIVO DE INSTALAÇÕES ELÉTRICAS.  
7. SEGURO DESENVOLVIMENTO DO FABRICANTE E SUBMETTER ESTE PROJETO AO FORNECEDOR PARA INSTALAÇÃO DAS TELHAS EM RELACAO AOS  
VENTOS FRENTECARRIAS.  
8. O RALO DE MADEIRA A SER UTILIZADA, ASSIM COMO SEU TRATAMENTO ANTI-FUNGO E ANTI-ODOR DEVEM SEGUIR CONFORME O CATALOGO  
DE SERVIÇOS DA FDC.

**FDE** FUNDAÇÃO PARA O DESENVOLVIMENTO DA EDUCAÇÃO

**ODVO** arquitetura e urbanismo ltda

PROJETO ARQUITETÔNICO  
PROJETO DE INSTALAÇÃO DE ARQUITETURA

ARQUITETO  
CARLOS DALCANTO  
VICENTE OLIVEIRA CASTRO

PROJETO ARQUITETÔNICO  
PROJETO DE INSTALAÇÃO DE ARQUITETURA

CONFERENTE TÉCNICO  
CARLOS DALCANTO  
DAI BRAGA

PROJETO EXECUTIVO DE ARQUITETURA  
PADRÃO

PROJETO DE INSTALAÇÃO DE ARQUITETURA  
PADRÃO

ESCALA / NOMENCLATURA  
TERRENO JARDIM NOVA MOTEUA - MOTEUA / SP

INTERVENÇÃO  
CRÉCHE + PRÉ-ESCOLA - CR-1

PROJETO  
MAR/2015

ESCALA  
INDICADA

04/12  
00

001	CON	ESP	9
01	07	2.18	
01	07	2.28	
01	07	2.38	
01	07	2.48	
01	07	2.58	
01	07	2.68	
01	07	2.78	
01	07	2.88	
01	07	2.98	
01	07	3.08	
01	07	3.18	
01	07	3.28	
01	07	3.38	
01	07	3.48	
01	07	3.58	
01	07	3.68	
01	07	3.78	
01	07	3.88	
01	07	3.98	
01	07	4.08	

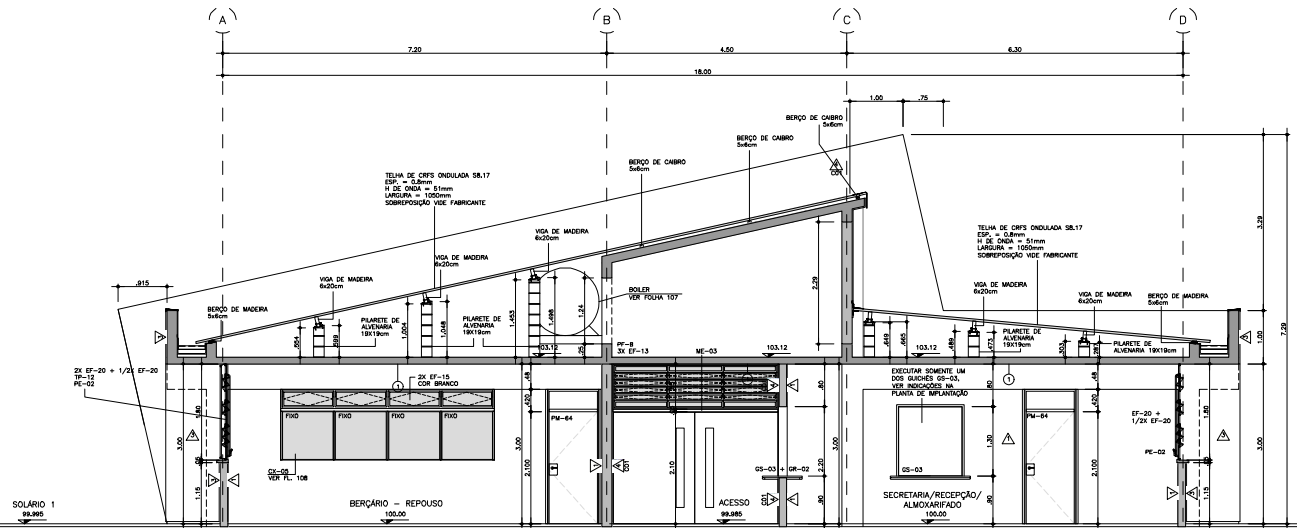

CORTE A

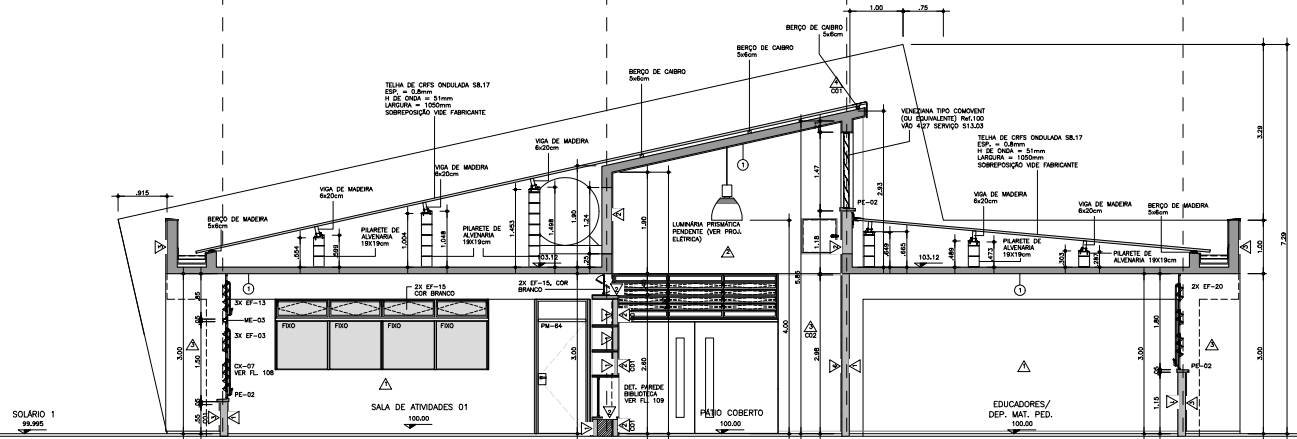

CORTE B

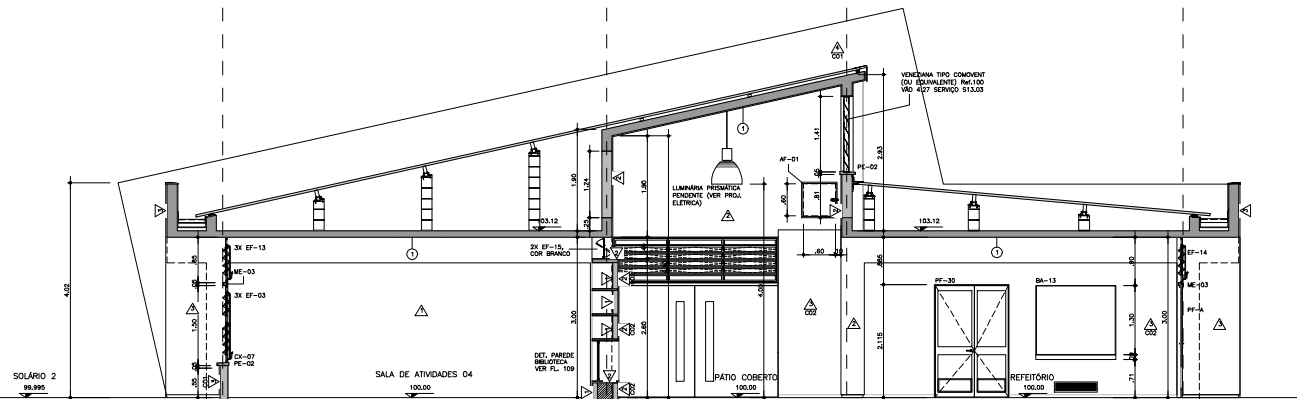

CORTE C

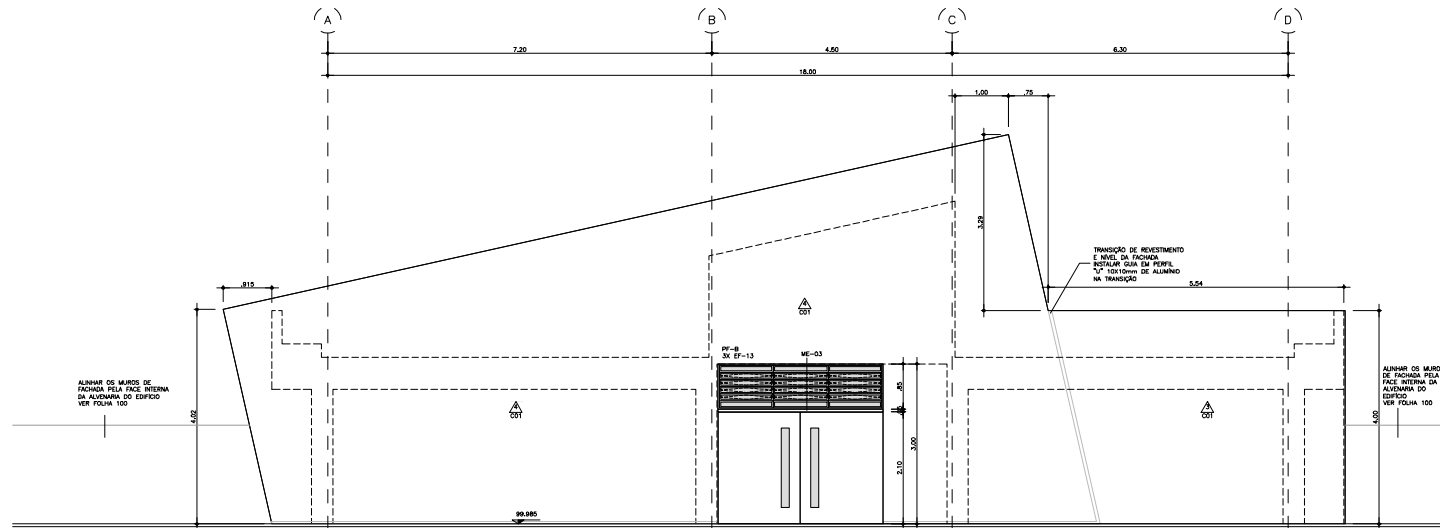

ELEVACAO 01

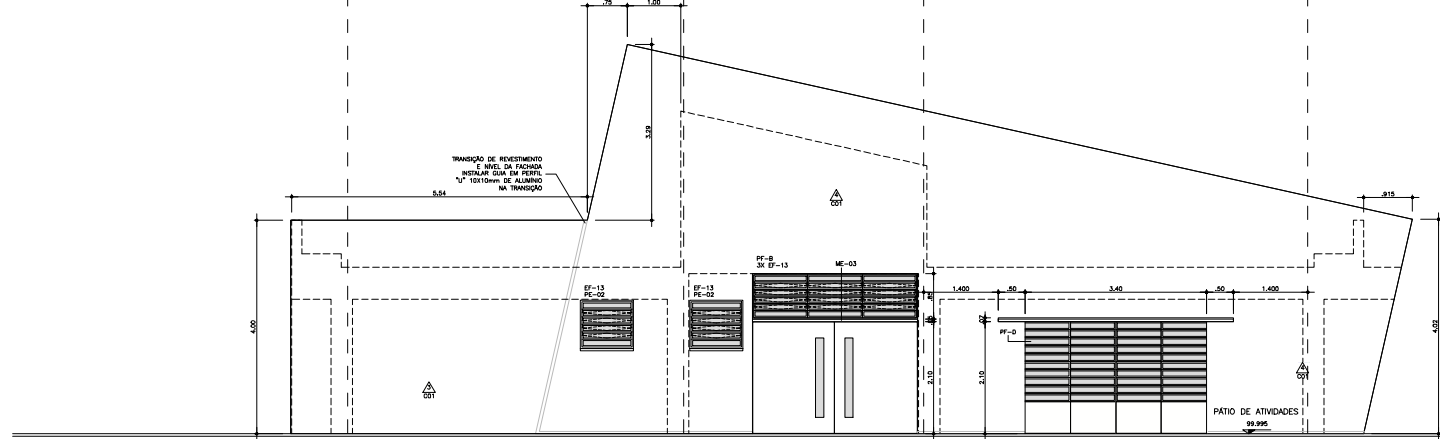

ELEVACAO 02

ESPECIFICACAO COMPLEMENTAR DE CORES:  
 01. AS PAREDES DE FINACAO DO CONCRETO, JUNTO A COBERTURA, COM BRANCA.  
 02. TODOS OS CANALIZACOES EXTERNAS COM BRANCA.  
 03. CANALIZACOES INTERNAS REVESTIDAS EM FACES DAS SALAS DE AULA DE FRENTE A CIRCULACAO COM BRANCA.  
 04. BRINQUETE METALICO QUE PODEM SER SALAS DE AULA E DO LACTARIO COM BRANCA.  
 05. PORTAS DE MADEIRA DAS SALAS DE AULA COM BARRILETA DE PORTAS DE MADEIRA COM BRANCA.  
 06. PORTAS DE LACTARIO COM BRANCA.  
 07. CANALIZACAO INTERNAS E PORTAS INTERNAS REFERENTES AOS SENHA AMBIENTES STAGES OPPOSTAS AS SALAS DE AULA NAS MESMAS CORES DA PAREDES DOZE ESTUDIOS INTERIORES - LARANJA NA 'CORALINHO' DA COZINHA/LABORATORIO, VERDE ESCURO NA COZINHA DOS SINFARCO/OFICINA AZUL PROFUNDO EM PARTE DA SECRETARIA, VER DEBEM ESPECIFICACAOES ANTERIORES NAS PLANTAS, CORTES E ELEVACOES.

PAD CR-1 102

CD	CON	ESP
01	01	01.18
02	01	01.18
03	01	01.18
04	01	01.18
05	01	01.18
06	01	01.18
07	01	01.18
08	01	01.18
09	01	01.18
10	01	01.18
11	01	01.18
12	01	01.18
13	01	01.18
14	01	01.18
15	01	01.18
16	01	01.18
17	01	01.18
18	01	01.18
19	01	01.18
20	01	01.18
21	01	01.18
22	01	01.18
23	01	01.18
24	01	01.18
25	01	01.18
26	01	01.18
27	01	01.18
28	01	01.18
29	01	01.18
30	01	01.18

MODIFICACOES	APROVADO	DATA	APROVADO	DATA	OBSERVACOES
1					
2					
3					
4					
5					
6					
7					
8					
9					
10					

TABELA DE ACABAMENTOS			
PISO	APROVADO	DATA	AUTOR DO PROJETO
1			
2			
3			
4			
5			
6			
7			
8			
9			
10			

PAREDE	APROVADO	DATA	AUTOR DO PROJETO
1			
2			
3			
4			
5			
6			
7			
8			
9			
10			

**FDE**  
 FUNDAÇÃO PARA O DESENVOLVIMENTO DA EDUCAÇÃO

**ODVO**  
 arquitetura e urbanismo ltda

ARQUITETO  
 CAMILO DALARIK  
 VICTOR OLIVEIRA CASTRO

FUNDAÇÃO PARA O DESENVOLVIMENTO DA EDUCAÇÃO - FDE

ESCOLA - NOME/LOCAL  
 TERRENO JARDIM NOVA MOTUCA - MOTUCA / SP

INTERVENÇÃO  
 CRECHE + PRÉ-ESCOLA - CR-1

EMPENHO TÉCNICO  
 PADRÃO

DATA  
 MAR/2015

FOLHA  
 05/12

REVISÃO  
 00

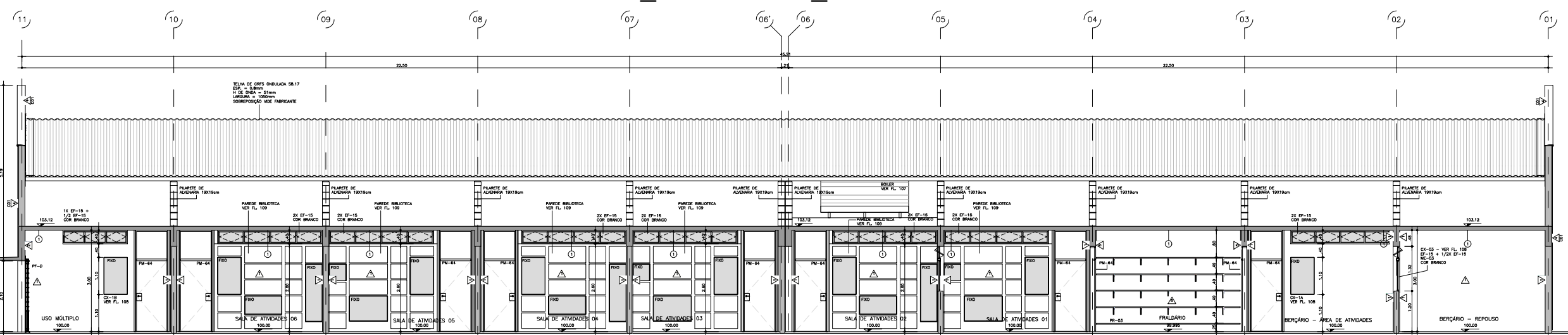

CORTE E

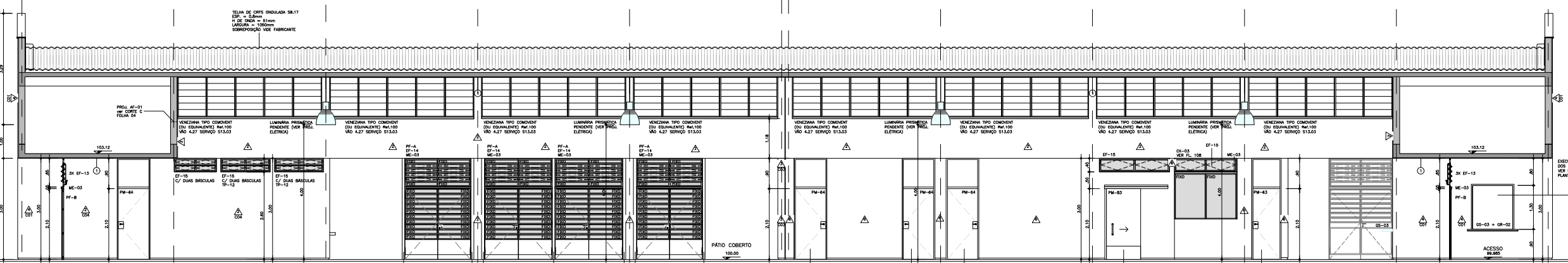

CORTE G

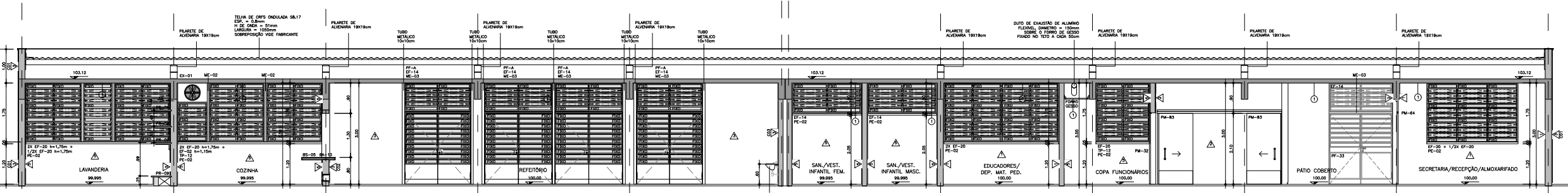

CORTE H

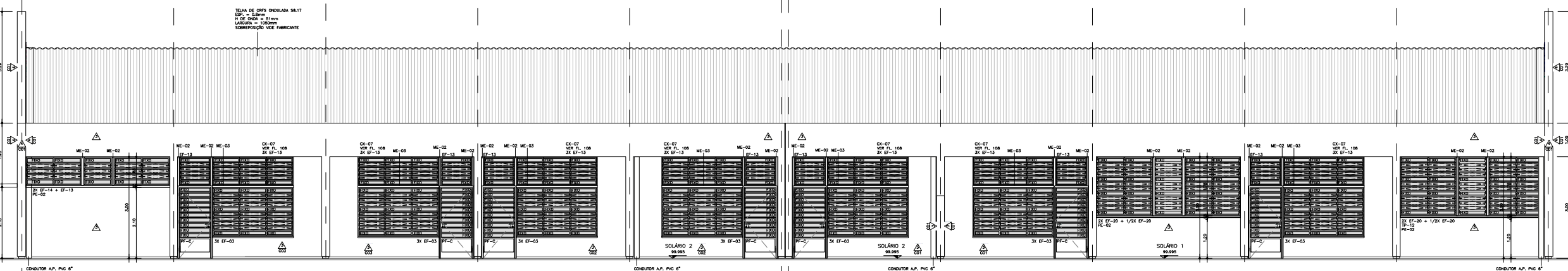

ELEVACÃO 03

ESPECIFICAÇÃO COMPLEMENTAR DE CORES:

- 01. 05 FOLHAS DE PAREDE DO CONCRETO, JUNTO À COBERTURA, COM BRANCA.
- 02. TUBOS DE CANALIZ. EXTERIORES COM BRANCO.
- 03. CANTILEIRAS INTERNAS REFERENTES AO PISO DOS SALAS DE ALA E DO LACTÍNIO, COM BRANCA.
- 04. BARRILETES METÁLICOS DAS PORTAS DAS SALAS DE ALA E DO LACTÍNIO, COM BRANCA.
- 05. PISO DE MADEIRA DAS SALAS DE ALA, COM BRANCA.
- 06. PORTA DO LACTÍNIO, COM BRANCA.
- 07. CANTILEIRAS BARRILETES E PORTAS INTERNAS REFERENTES AOS DEBANS HABITADOS (FACED OPOSTAS AS SALAS DE ALA) NOS MESMAS CORES DA PAREDES DAS ESTERILIZADORAS - LAMINA NO TUBALACTÍNIO DA COZINHA/LAVANDERIA, VERDE ESCURO, NO CONJUNTO DOS SANITÁRIOS/DIRETORIA, AZUL PROFUNDO EM PARTE DA SECRETARIA, VER DEMAIS ESPECIFICAÇÕES ANTERIORES NAS PLANTAS, CORES E AMBUNDAS.

TABELA DE ACABAMENTOS

ITEM	DESCRIÇÃO	QUANTIDADE	UNIDADE
1	PLACAS VITRILAS 30x30cm TONALIDADE CINZA CLARO, DE SUPERFÍCIE HOMOGÊNEA CONFORME FICHAS DE SERVIÇOS 512.21.		m <sup>2</sup>
2	PROFUNDAMENTO CANALIZ. SUPERFÍCIE ACETINADA NÃO-REFLETIVA, PE 5, COM CHAPA CLARO, FORMATO 60x60cm, JANTA CANZA		m <sup>2</sup>
3	CLARO ASSOCIADO SOBRE CANTILEIRAS METÁLICAS (DO EQUIV. ALTO)		m <sup>2</sup>
4	ESPECIFICAÇÕES, INSCRIÇÃO COMERCIAL, ACONDICIONAMENTO E MODO DE EXECUÇÃO CONFORME FICHAS DE SERVIÇOS 512.27		unidade
5	QUANTO DE MADEIRA 20x20cm (FICHA 512.24)		m <sup>2</sup>

ITEM	DESCRIÇÃO	QUANTIDADE	UNIDADE
1	PAREDE: PAREDE EXTERNA A BASE DE ALA, ACETINADA, SOBRE BRANCO, COM BRANCA - FICHA 514.21		m <sup>2</sup>
2	PAREDE EXTERNA A BASE DE ALA, ACETINADA, SOBRE BRANCO, ESP-5mm - FICHA 514.21		m <sup>2</sup>
3	003 = COR VERDE NÍLIO		m <sup>2</sup>
4	005 = COR AZUL CELESTE		m <sup>2</sup>
5	006 = COR BRANCA		m <sup>2</sup>
6	007 = COR AMARELO		m <sup>2</sup>
7	PAREDE LÍZEA: STANFORD, SOBRE CHAPISCO E ENBOÇO DESEMPENHO - FICHA 514.06		m <sup>2</sup>
8	003 = COR VERDE NÍLIO		m <sup>2</sup>
9	004 = COR AMARELO		m <sup>2</sup>
10	005 = COR AZUL CELESTE		m <sup>2</sup>
11	006 = COR BRANCA		m <sup>2</sup>
12	007 = COR AZUL PROFUNDO		m <sup>2</sup>
13	ANALISO BRANCO FOSCO, 20x20cm, SOBRE CHAPISCO E ENBOÇO DESEMPENHO, VER FICHA 511.01 E ALUNA NOS DESENHOS		m <sup>2</sup>
14	PAREDE EXTERNA A BASE DE ALA, ACETINADA, SOBRE CHAPISCO, ENBOÇO E REBORDO, COM VERDE ESCURO - FICHA 514.21		m <sup>2</sup>
15	PAREDE LÍZEA: LÍZEA ECONÔMICA, SOBRE CHAPISCO E ENBOÇO DESEMPENHO, COM BRANCA - FICHA 514.11		m <sup>2</sup>

**FDE**  
FUNDAÇÃO PARA O DESENVOLVIMENTO DA EDUCAÇÃO

**ODVO**  
ODVO Engenharia e Urbanismo Ltda

**RESPONSÁVEL TÉCNICO**  
CAROL DALAK  
VICTOR OLIVEIRA CASTRO

**RESPONSÁVEL FISCAL**  
CAROL DALAK  
CAROL DALAK

**PROJETO DE ARQUITETURA**  
FUNDAÇÃO PARA O DESENVOLVIMENTO DA EDUCAÇÃO - FDE  
ESCOLA - NOME/LOCAL  
TERRENO JARDIM NOVA MOTUCA - MOTUCA / SP

**PROJETO EXECUTIVO DE ARQUITETURA**  
CRECHE + PRÉ-ESCOLA - CR-1

**PROJETO EXECUTIVO DE ARQUITETURA**  
PADRÃO

**DATA**  
MAR/2015

**REVISÃO**  
01

**ESCALA**  
1/50

**DATA**  
06/12

**REVISÃO**  
00

PAD CR-1 103

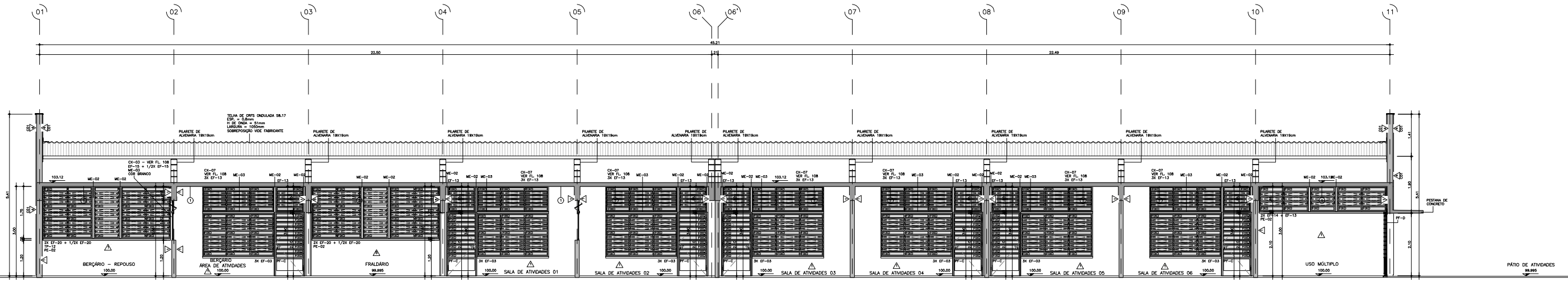

CORTE D

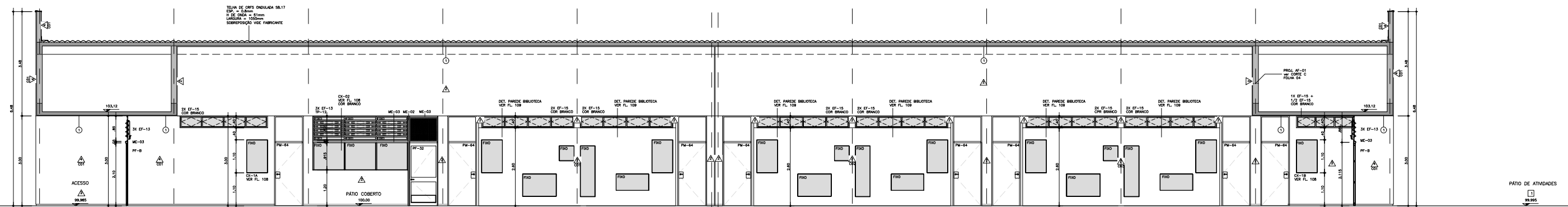

CORTE F

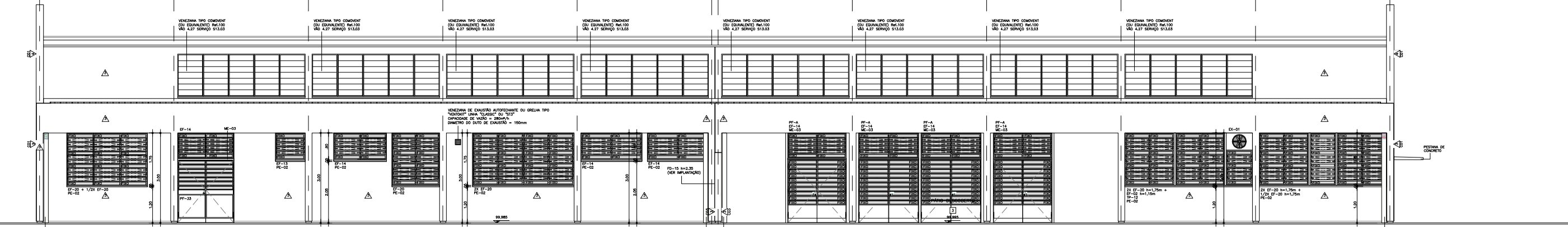

ELEVÇÃO 04

ESPECIFICAÇÃO COMPLEMENTAR DE CORES:  
 01. AS PEDRAS DE FUNDAÇÃO DO CONVÊNIO JUNTO À COBERTURA COM BRANCA;  
 02. TODOS OS CANTARELOS EXTERIORES COM BRANCO;  
 03. CANTARELOS INTERNOS REFERENTES AS FACES DAS SALAS DE ÁGUA DE FRENTE A CIRCULAÇÃO COM BRANCA;  
 04. BARRAS METÁLICAS EM PORTAS DE SALAS DE ÁGUA E DO LACTÁRIO COM BRANCA;  
 05. PORTAS DE INTERIORES DAS SALAS DE ÁGUA COM BRANCA;  
 06. PORTAS DE PORTA DE LACTÁRIO COM BRANCA;  
 07. CANTARELOS, BARRAS E PORTAS INTERNAS REFERENTES AOS DENSO AMBIENTES (SALAS DE ÁGUA) NAS MESMAS CORES DA FRENTE DAS SALAS DE ÁGUA REFERENCIADAS - SALAS NO TORNAVENTE DA COBERTURA LATERAL, VERSE ELEGER NO CONSULTOR DE ENFERMAGEM/INTERIOR, ATUA PROFUNDO EM PARTE DA SECRETARIA, VER DEUS ESPECIFICAÇÕES ANEXADAS NAS PLANILHAS, CORES E APLICAÇÕES.

**PAD CR-1** 104

<b>FUNDAÇÃO PARA O DESENVOLVIMENTO DA EDUCAÇÃO - FDE</b> <small>ESCOLA - NOVA/COLOMIA</small> TERRENO JARDIM NOVA MOTUCA - MOTUCA / SP		1 2 0 1 7 1,0 <small>1º LOTE</small>
<b>PROJETO EXECUTIVO DE ARQUITETURA</b> CRIANÇA + PRÉ-ESCOLA - CR-1		01 <small>EMPENHO TÉCNICO</small>
RESPONSÁVEL TÉCNICO <b>OSCAR DALAZAR</b> <small>CR-10000</small>	TPO PROJETO <b>PADRÃO</b>	DATA <b>MAR/2015</b>
RESPONSÁVEL ARQUITETO <b>VICTOR OLIVEIRA CASTRO</b>	TPO PROPOSTA <b>PE-ARG</b>	DATA <b>07/12</b>
COORDENADOR DE PROJETOS <b>OSCAR DALAZAR</b>	ESCALA <b>1/50</b>	REVISÃO <b>00</b>

**TABELA DE ACABAMENTOS**

ITEM	DESCRIÇÃO	ESPECIFICAÇÃO
1	PLACAS VITRIFICADAS 30x30cm, 100% CERÂMICA, DE SUPERFÍCIE HOMOGÊNEA CONFORME FICHAS DE SERVIÇOS 912.21.	
2	POSICIONAMENTO EMBAIXADA, SUPERFÍCIE ACETILADA NÃO-TOXICANTE, PE 5, COM CHUVA CLARA, FORMATO 60x60cm, JUNTA CANAL.	
3	CLARO ASSOCIADO SOBRE COFIM, PISO REGULADOR DO EQUIVALENTE.	
4	ESPECIFICAÇÃO, IDENTIFICAÇÃO COMERCIAL, APLICAÇÃO E MÉTODO DE EXECUÇÃO CONFORME FICHAS DE SERVIÇOS 912.21.	
5	ORÇAMENTO DESEMPENHO (FICHA 912.24)	

**PARADE**

1	PRIMEIRA EMALTE A BASE DE ÁGUA, ACETILADA, SOBRE BRANCO, FICHA 914.21
2	PRIMEIRA EMALTE A BASE DE ÁGUA, ACETILADA, SOBRE BRANCO, ESP=5mm - FICHA 914.21
3	PRIMEIRA EMALTE A BASE DE ÁGUA, ACETILADA, SOBRE BRANCO, ESP=5mm - FICHA 914.21
4	PRIMEIRA EMALTE A BASE DE ÁGUA, ACETILADA, SOBRE BRANCO, ESP=5mm - FICHA 914.21
5	PRIMEIRA EMALTE A BASE DE ÁGUA, ACETILADA, SOBRE BRANCO, ESP=5mm - FICHA 914.21
6	PRIMEIRA EMALTE A BASE DE ÁGUA, ACETILADA, SOBRE BRANCO, ESP=5mm - FICHA 914.21
7	PRIMEIRA EMALTE A BASE DE ÁGUA, ACETILADA, SOBRE BRANCO, ESP=5mm - FICHA 914.21
8	PRIMEIRA EMALTE A BASE DE ÁGUA, ACETILADA, SOBRE BRANCO, ESP=5mm - FICHA 914.21
9	PRIMEIRA EMALTE A BASE DE ÁGUA, ACETILADA, SOBRE BRANCO, ESP=5mm - FICHA 914.21
10	PRIMEIRA EMALTE A BASE DE ÁGUA, ACETILADA, SOBRE BRANCO, ESP=5mm - FICHA 914.21
11	PRIMEIRA EMALTE A BASE DE ÁGUA, ACETILADA, SOBRE BRANCO, ESP=5mm - FICHA 914.21

**PROJETO EXECUTIVO DE ARQUITETURA**

<b>FDE</b> FUNDAÇÃO PARA O DESENVOLVIMENTO DA EDUCAÇÃO	<b>ODVO</b> arquitetura e urbanismo ltda
PROJETO EXECUTIVO DE ARQUITETURA CRIANÇA + PRÉ-ESCOLA - CR-1	MAR/2015

CD	MODIFICAÇÕES	APROVADO	DATA	APROVADO	DATA	OBSERVAÇÕES	DESENHOS DE REFERENCIA	N.	APROVADO	DATA
9										
8										
7										
6										
5										
4										
3										
2										
1										

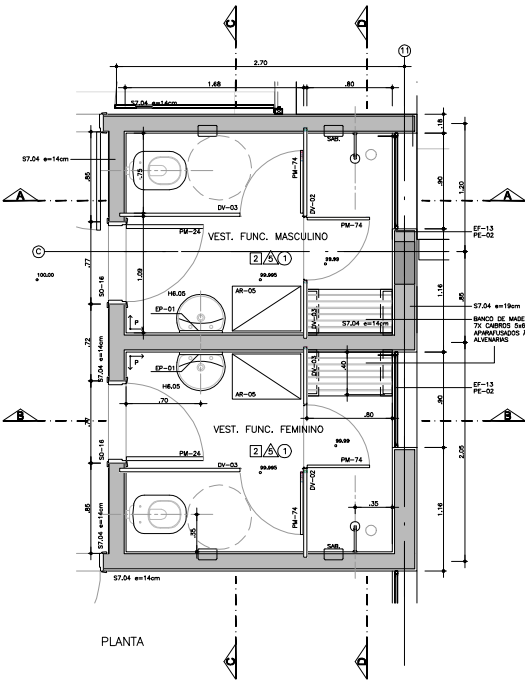
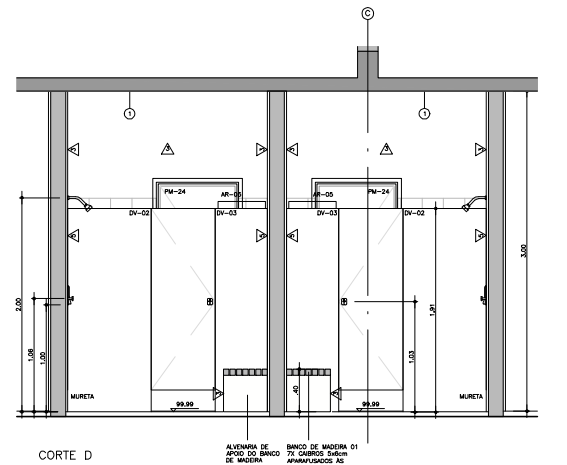
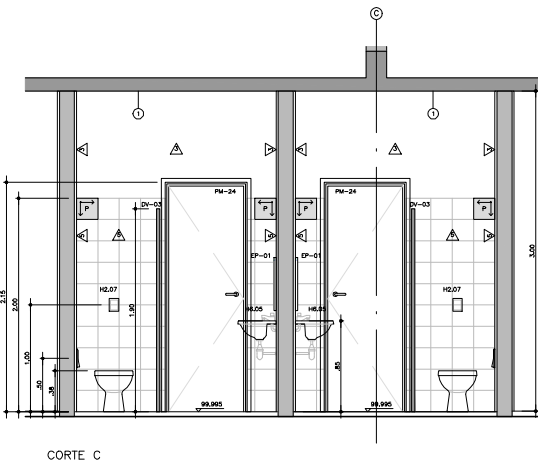
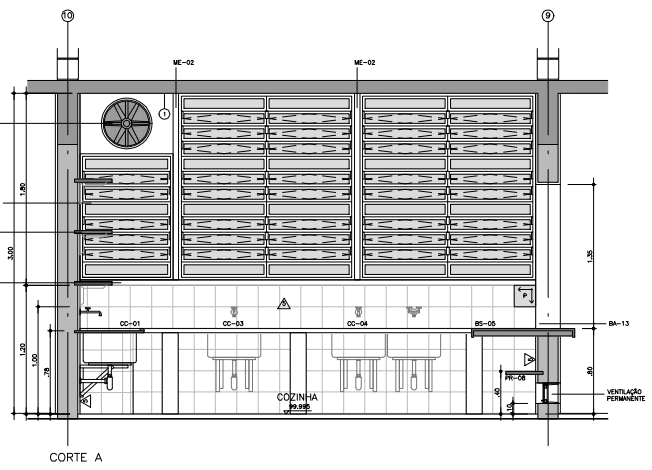
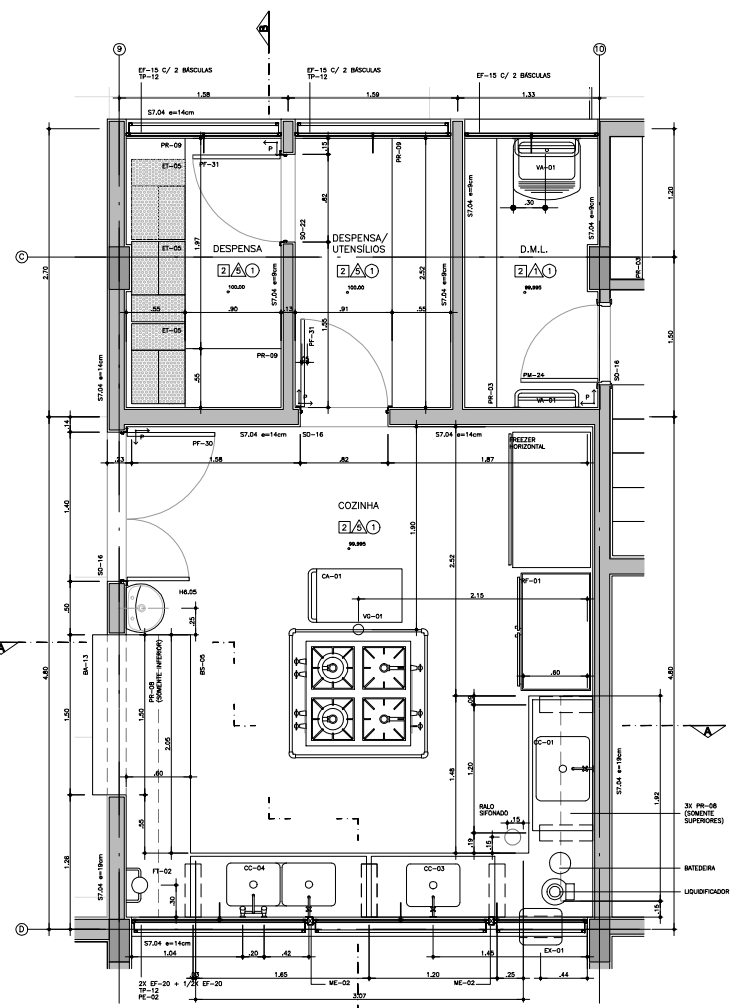
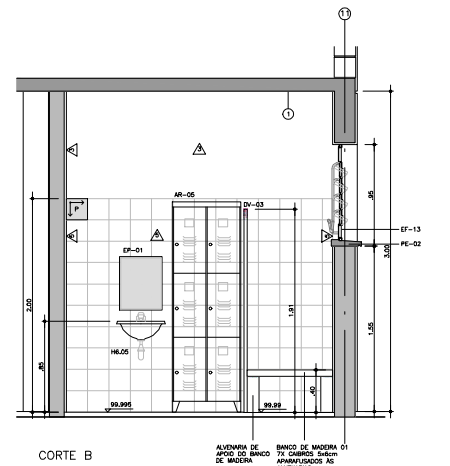
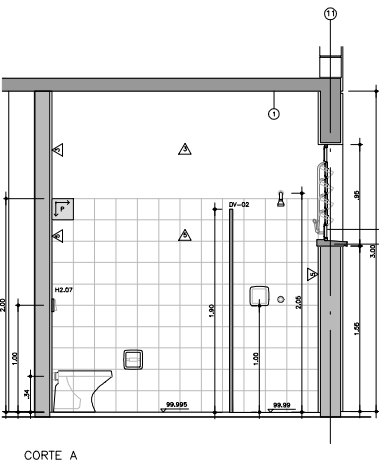
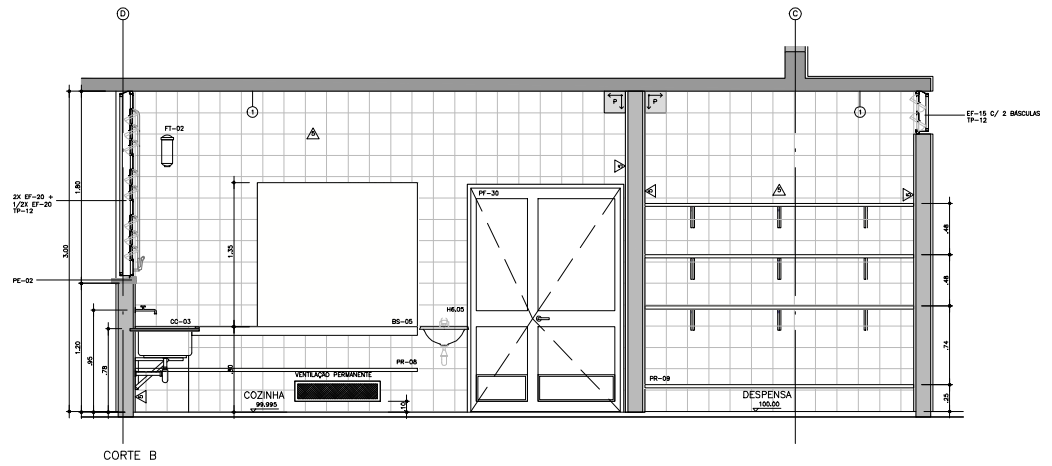

COZINHA / DESPENSA / UTENSILIOS

VESTIÁRIO DOS FUNCIONÁRIOS

ESPECIFICAÇÃO COMPLEMENTAR DE CORES:
01. AR TREME DE FUNDÃO DO COBERTO...

PAD CR-1 105

Table with columns for changes (MODIFICAÇÕES), date, and author.

Table with columns for dates and authors, likely tracking project milestones.

TABELA DE ACABAMENTOS: Table listing materials for floors (PISO), walls (PAREDE), and ceiling (TETO).

Table with columns for materials and their specifications, including color and finish.

FDE FUNDAÇÃO PARA O DESENVOLVIMENTO DA EDUCAÇÃO logo and information.

PROJETO EXECUTIVO DE ARQUITETURA information, including architect name (ODVO).

Project details table: ESCOLA - NOME/LOCAL, TERRENO, PROJETO EXECUTIVO DE ARQUITETURA, etc.



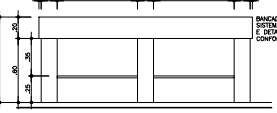
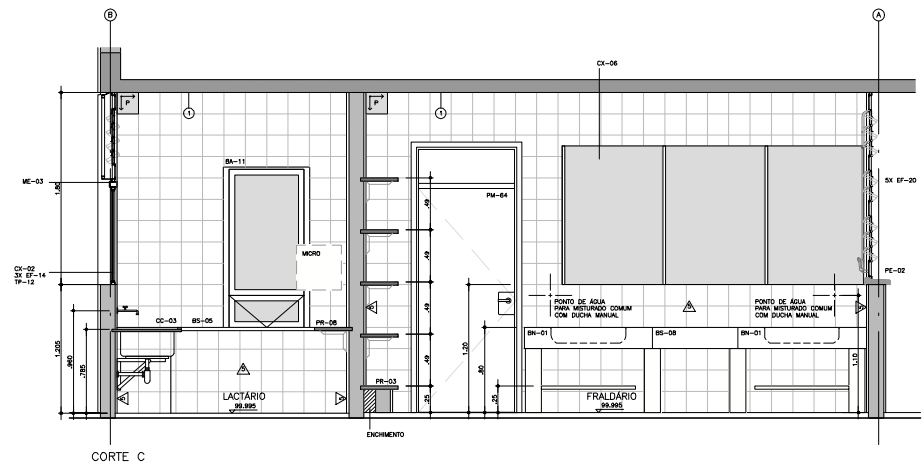

ELEVAÇÃO  
BANCA DE TROCA  
ESC: 1/25

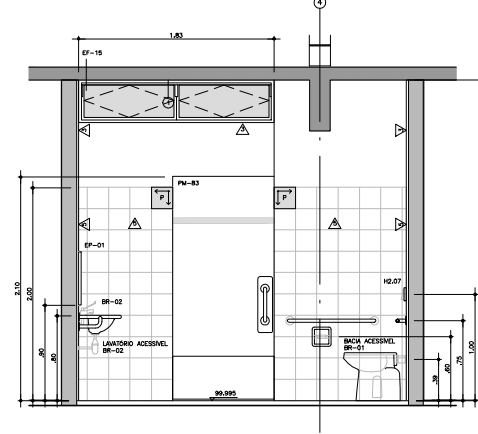

CORTE A

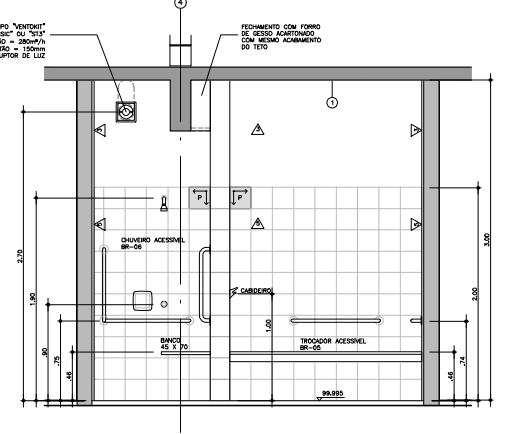

CORTE B

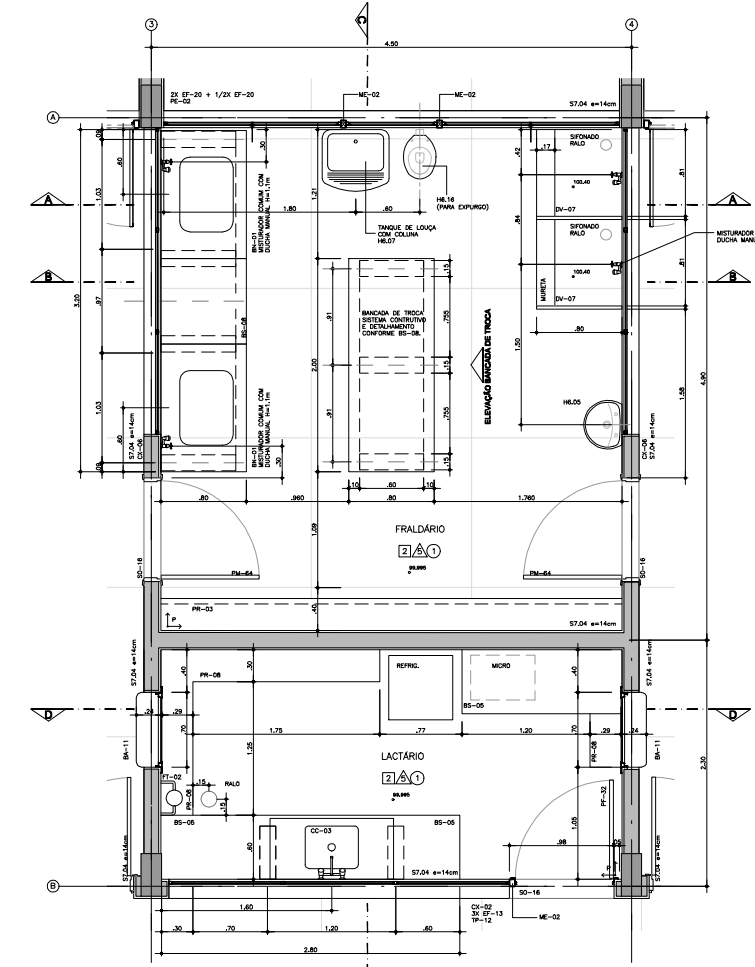

PLANTA  
LACTÁRIO / FRALDÁRIO  
ESC: 1/25

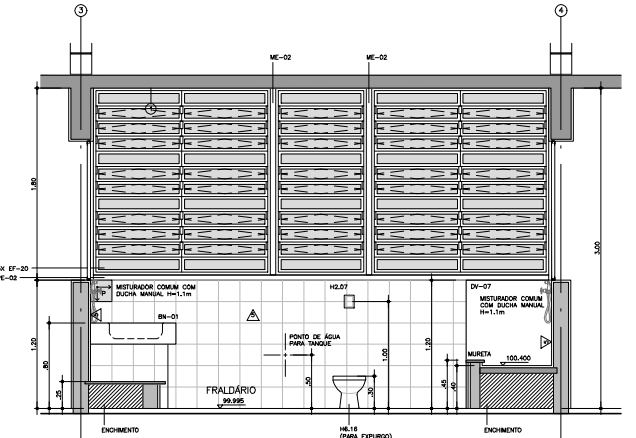

CORTE A

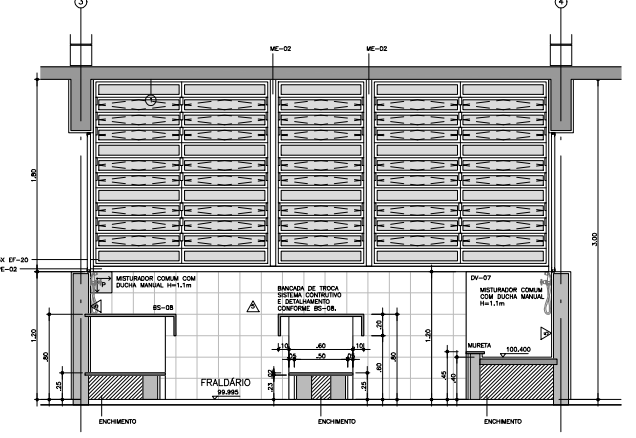

CORTE B

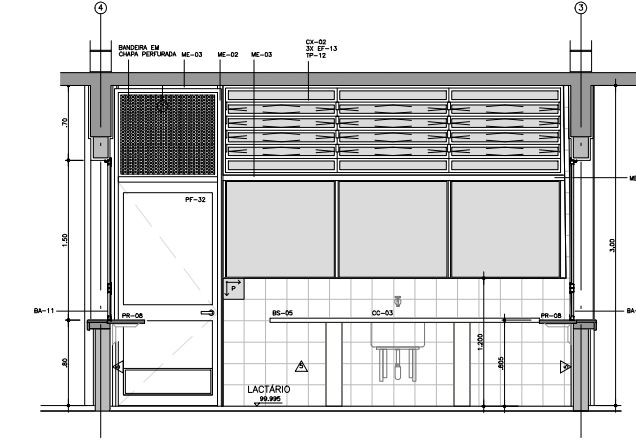

CORTE D

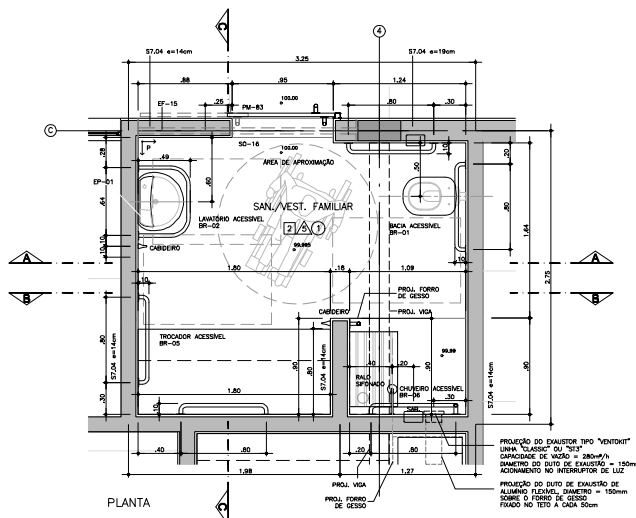

PLANTA  
SANITÁRIO/VESTIBÁRIO FAMILIAR  
ESC: 1/25

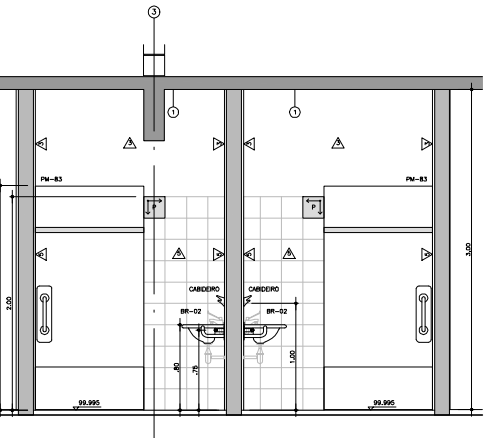

CORTE A

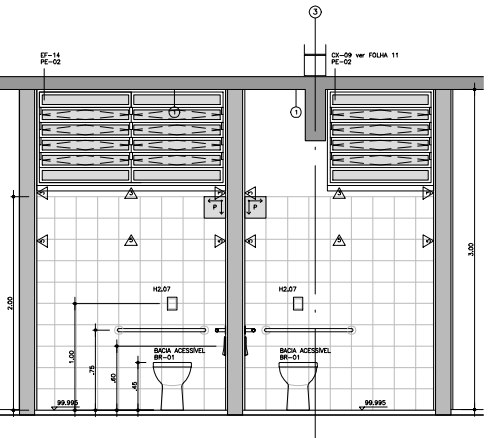

CORTE B

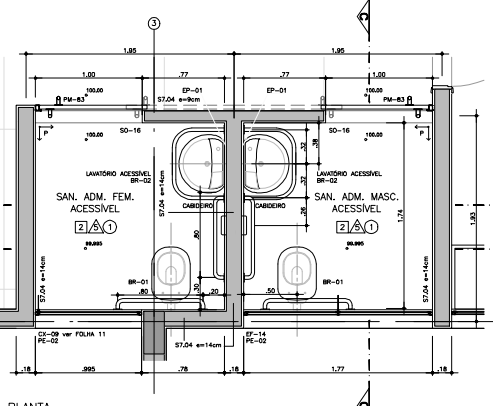

PLANTA  
SANITÁRIOS ADMINISTRATIVOS  
ESC: 1/25

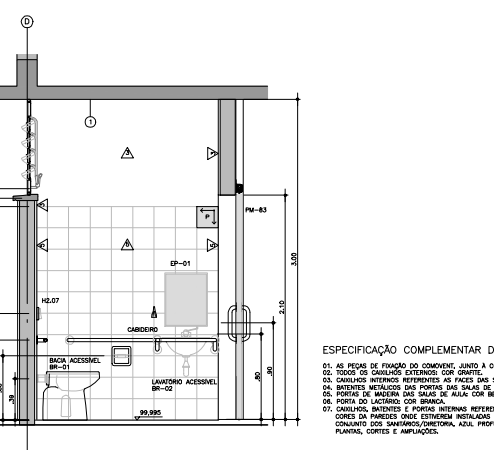

CORTE C

ESPECIFICAÇÃO COMPLEMENTAR DE CORES:  
 01. AS PAREDES DE FUNDOS DO COBERTOR JUNTO À COBERTURA, COR BRANCA;  
 02. TODOS OS CONVETIVOS EXTERNO COM GRATE;  
 03. CONVETIVO INTERNO REFERENTE AO PISO DAS SALAS DE ÁGUA DE FRENTE A CIRCULAÇÃO COM BRANCA;  
 04. BANHETES METÁLICOS DAS PORTAS DAS SALAS DE ÁGUA E DO LACTÁRIO COM BRANCA;  
 05. PORTAS DE MADEIRA DAS SALAS DE ÁGUA COM BERNÉSIA;  
 06. PORTA DO LACTÁRIO COM BRANCA;  
 07. CANCELAS INTERIORES E PORTAS INTERIORES REFERENTES AOS DEWEAS INTERIORES FRENTE AS SALAS DE ÁGUA NAS MESAS  
 CORES DE FRENTE DEVE ESTREITAR MÍNIMAS = LINHAS DO "CORNER" DA COBERTURA, SEDE SOCIAL NO  
 CONVETIVO DO SANITÁRIO/VESTIBÁRIO, ÁGUA PROFUNDO EM PAREDE DA SÉCUNDARIA, VER DIMENSÕES ANTERIORES NAS  
 PLANAS, CORTES E IMPLANTAÇÃO.

PAD CR-1 106

MODIFICAÇÕES	APPROVAÇÃO	DATA	APPROVAÇÃO	DATA	OBSERVAÇÕES	DESENHOS DE REFERENCIA	N.	APPROVAÇÃO	DATA

TABELA DE ACABAMENTOS		
PAREDE	1	PINTURA EM TALHA A BASE DE AGLA, ACABAMENTO, SOBRE GESSO, COR BRANCA - FICH 314.21
	2	PINTURA EM TALHA A BASE DE AGLA, ACABAMENTO, SOBRE GESSO, ESP=5mm - FICH 314.31
	3	PINTURA EM TALHA A BASE DE AGLA, ACABAMENTO, SOBRE GESSO, ESP=5mm - FICH 314.31
	4	PINTURA EM TALHA A BASE DE AGLA, ACABAMENTO, SOBRE GESSO, ESP=5mm - FICH 314.31
	5	PINTURA EM TALHA A BASE DE AGLA, ACABAMENTO, SOBRE GESSO, ESP=5mm - FICH 314.31
	6	PINTURA EM TALHA A BASE DE AGLA, ACABAMENTO, SOBRE GESSO, ESP=5mm - FICH 314.31
	7	PINTURA EM TALHA A BASE DE AGLA, ACABAMENTO, SOBRE GESSO, ESP=5mm - FICH 314.31
	8	PINTURA EM TALHA A BASE DE AGLA, ACABAMENTO, SOBRE GESSO, ESP=5mm - FICH 314.31
	9	PINTURA EM TALHA A BASE DE AGLA, ACABAMENTO, SOBRE GESSO, ESP=5mm - FICH 314.31
	10	PINTURA EM TALHA A BASE DE AGLA, ACABAMENTO, SOBRE GESSO, ESP=5mm - FICH 314.31
	11	PINTURA EM TALHA A BASE DE AGLA, ACABAMENTO, SOBRE GESSO, ESP=5mm - FICH 314.31
	12	PINTURA EM TALHA A BASE DE AGLA, ACABAMENTO, SOBRE GESSO, ESP=5mm - FICH 314.31
	13	PINTURA EM TALHA A BASE DE AGLA, ACABAMENTO, SOBRE GESSO, ESP=5mm - FICH 314.31
	14	PINTURA EM TALHA A BASE DE AGLA, ACABAMENTO, SOBRE GESSO, ESP=5mm - FICH 314.31
	15	PINTURA EM TALHA A BASE DE AGLA, ACABAMENTO, SOBRE GESSO, ESP=5mm - FICH 314.31
	16	PINTURA EM TALHA A BASE DE AGLA, ACABAMENTO, SOBRE GESSO, ESP=5mm - FICH 314.31
	17	PINTURA EM TALHA A BASE DE AGLA, ACABAMENTO, SOBRE GESSO, ESP=5mm - FICH 314.31
	18	PINTURA EM TALHA A BASE DE AGLA, ACABAMENTO, SOBRE GESSO, ESP=5mm - FICH 314.31
	19	PINTURA EM TALHA A BASE DE AGLA, ACABAMENTO, SOBRE GESSO, ESP=5mm - FICH 314.31
	20	PINTURA EM TALHA A BASE DE AGLA, ACABAMENTO, SOBRE GESSO, ESP=5mm - FICH 314.31
	21	PINTURA EM TALHA A BASE DE AGLA, ACABAMENTO, SOBRE GESSO, ESP=5mm - FICH 314.31
	22	PINTURA EM TALHA A BASE DE AGLA, ACABAMENTO, SOBRE GESSO, ESP=5mm - FICH 314.31
	23	PINTURA EM TALHA A BASE DE AGLA, ACABAMENTO, SOBRE GESSO, ESP=5mm - FICH 314.31
	24	PINTURA EM TALHA A BASE DE AGLA, ACABAMENTO, SOBRE GESSO, ESP=5mm - FICH 314.31
	25	PINTURA EM TALHA A BASE DE AGLA, ACABAMENTO, SOBRE GESSO, ESP=5mm - FICH 314.31
	26	PINTURA EM TALHA A BASE DE AGLA, ACABAMENTO, SOBRE GESSO, ESP=5mm - FICH 314.31
	27	PINTURA EM TALHA A BASE DE AGLA, ACABAMENTO, SOBRE GESSO, ESP=5mm - FICH 314.31
	28	PINTURA EM TALHA A BASE DE AGLA, ACABAMENTO, SOBRE GESSO, ESP=5mm - FICH 314.31
	29	PINTURA EM TALHA A BASE DE AGLA, ACABAMENTO, SOBRE GESSO, ESP=5mm - FICH 314.31
	30	PINTURA EM TALHA A BASE DE AGLA, ACABAMENTO, SOBRE GESSO, ESP=5mm - FICH 314.31

FUNDAÇÃO PARA O DESENVOLVIMENTO DA EDUCAÇÃO

**ODVO**  
Arquitetura e urbanismo

ARQUITETO  
CAMILA DALAKE  
VICTOR OLIVEIRA CASTRO

RESPONSÁVEL TÉCNICO  
CAMILA DALAKE  
CRA 00490

FUNDAÇÃO PARA O DESENVOLVIMENTO DA EDUCAÇÃO - FDE

TERRENO JARDIM NOVA MOTUCA - MOTUCA / SP

PROJETO EXECUTIVO DE ARQUITETURA

DATA: MAR/2015

FOLHA: 1/25

1201710\_01APE0900\_02

01

PE-ARG

09/12 00

1201710\_01APE0900\_02

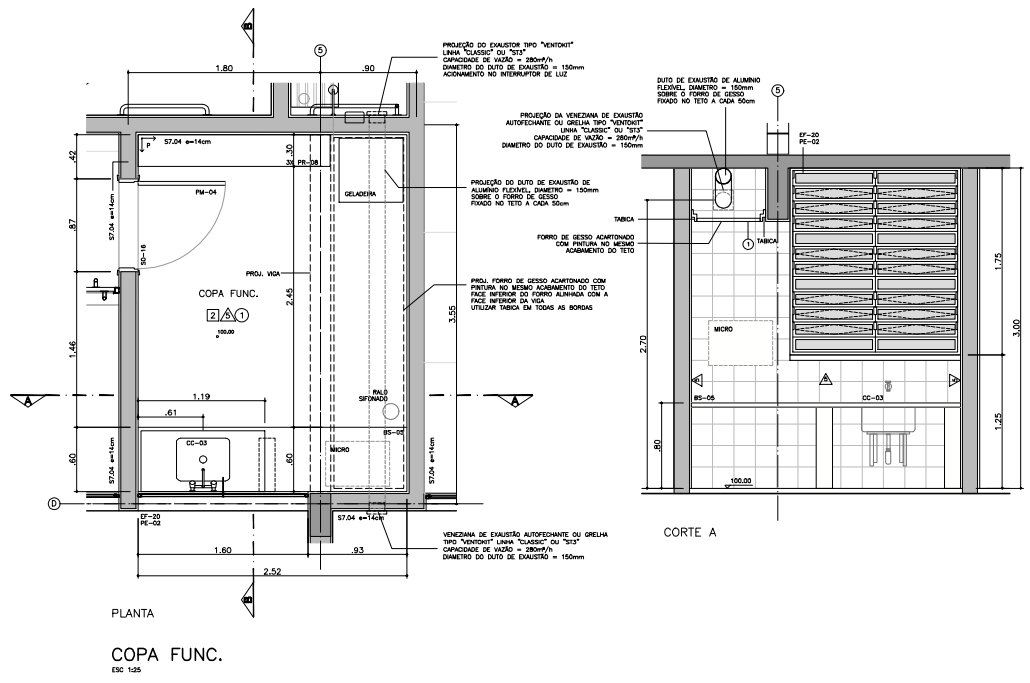

PLANTA  
COPA FUNC.  
ESQ. 1/25

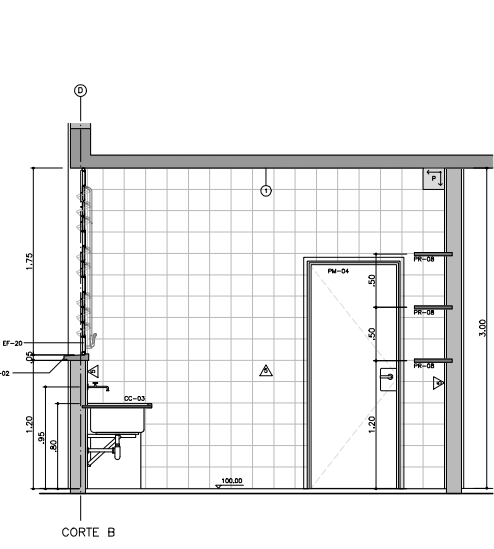

CORTE A  
CORTE B

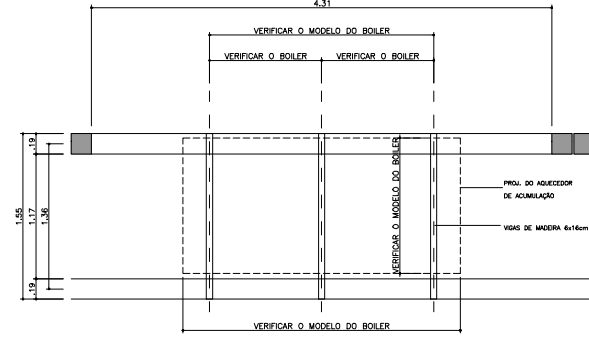

PLANTA  
AMPLIAÇÃO DO BOILER  
ESCALA 1/25

NOTA: VER PROJETO DE HIDRÁULICA PARA CARACTERÍSTICAS DO BOILER CASO NECESSÁRIO, ADAPTAR O SISTEMA DE APOIO EM FUNÇÃO DO VOLUME E MODELO ADQUIRIDO EM OBRA.

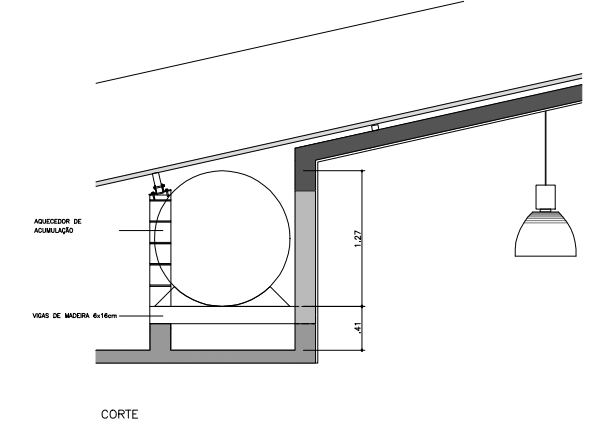

CORTE

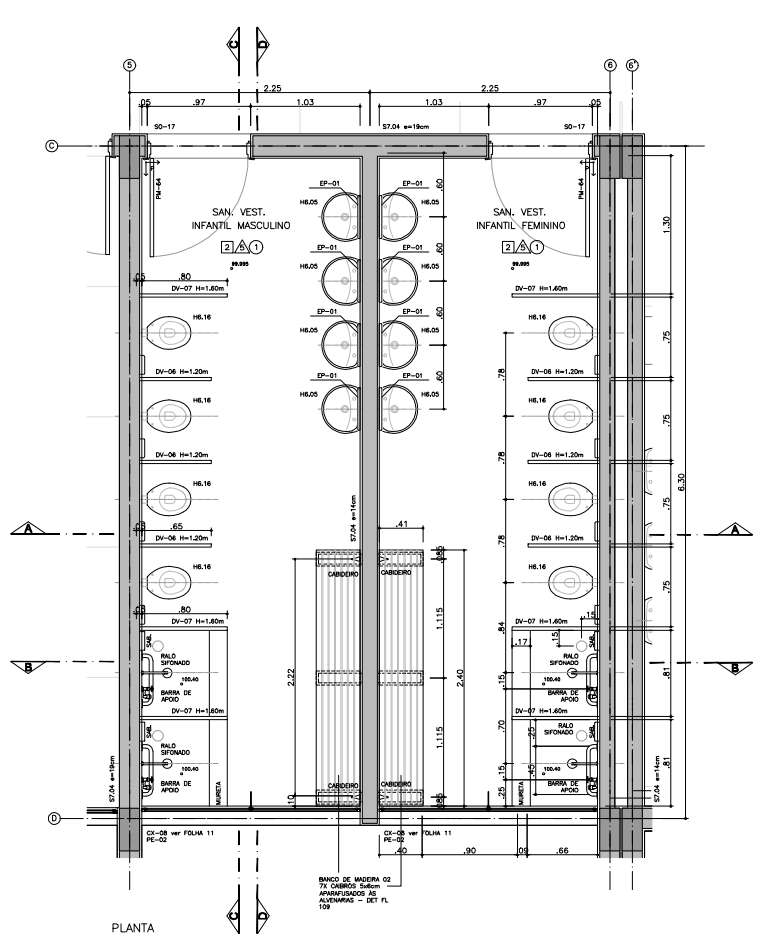

PLANTA  
CONJUNTO DE SANITÁRIOS DOS ALUNOS  
ESQ. 1/25

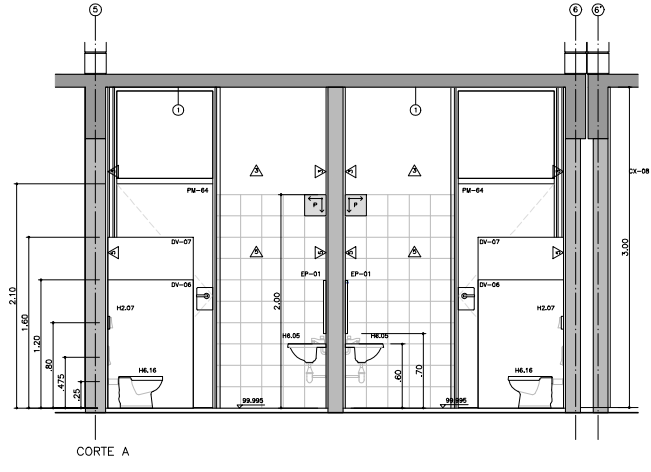

CORTE A

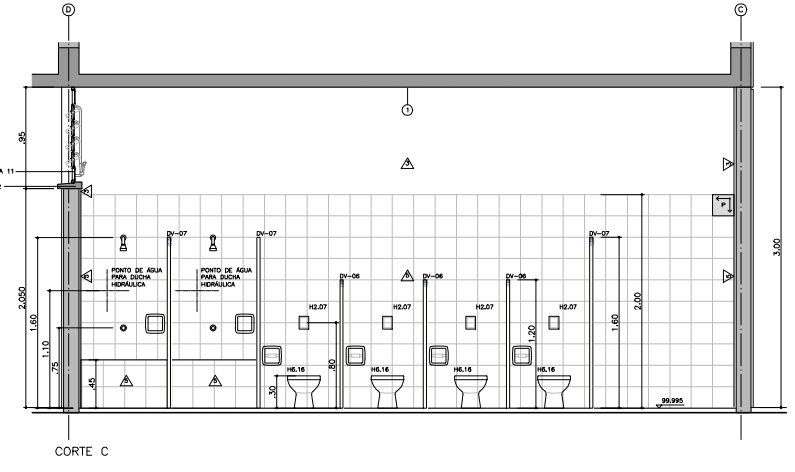

CORTE C

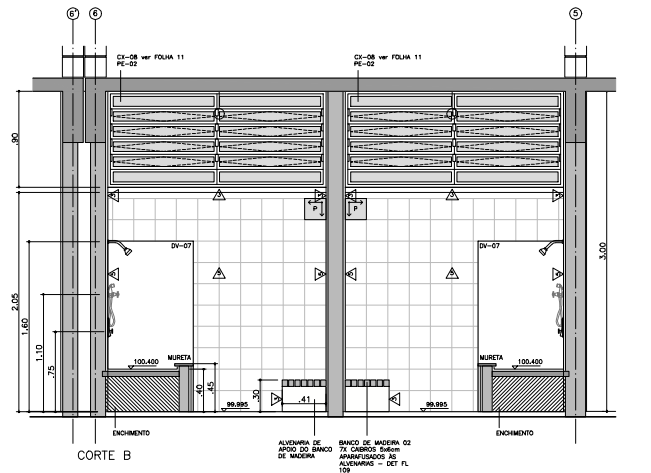

CORTE B

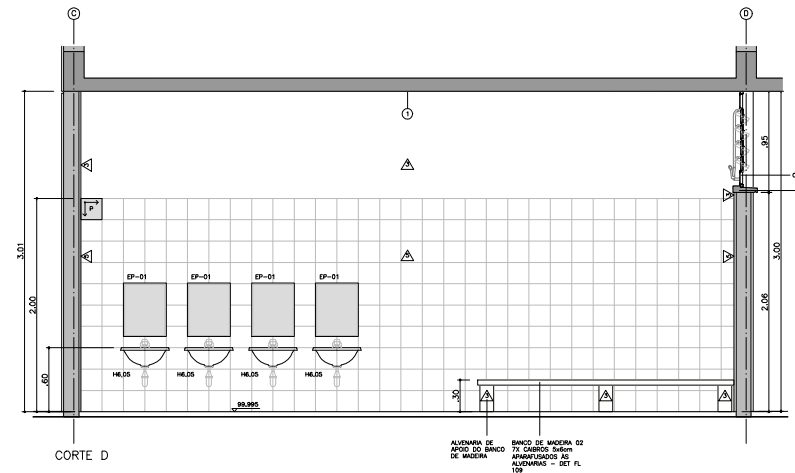

CORTE D

ESPECIFICAÇÃO COMPLEMENTAR DE CORES:  
 01 - AR FERRE DE FUNDÃO DO COBERTURAS JUNTOS A COBERTURAS COM BRANCA.  
 02 - TODOS OS CANTOS ETERNADOS COM GRATEL.  
 03 - CANTOS ETERNADOS REFERENTES AOS SACOS DE ÁGUA DE FRENTE A CIRCULAÇÃO COM BRANCA.  
 04 - BARRILETES METÁLICOS DAS PORTAS DAS SALAS DE ÁGUA E DO LACTÁRIO COM BRANCA.  
 05 - PORTAS DE MADEIRA DAS SALAS DE ÁGUA COM BEMBELE.  
 06 - PORTA DO LACTÁRIO COM BRANCA.  
 07 - CANTOS, BARRILETES E PORTAS INTERIAS REFERENTES AOS SACOS DE ÁGUA NAS MESAS.  
 CORES DA FRENTE DEVE ESTREMER METAIS - LANTAS DE "COMANDO" DA COBERTURA, GRATEL ESCOLAS E CANTOS DOS SANITÁRIOS COBERTURA ALÇA PROFUNDO EM PARTE DA SECRETARIA, VER DESENHOS ESPECÍFICOS ANEXOS NAS PLANILHAS E IMPLANTAÇÃO.

MODIFICAÇÕES	APROVADO	DATA	APROVADO	DATA	OBSERVAÇÕES

APROVADO DATA  
AUTOR DO PROJETO

DESENHOS DE REFERENCIA N. APROVADO DATA

TABELA DE ACABAMENTOS
[1] PAREDES: PLACA BRANCA S/900 T/2000X1000, REVESTIMENTO EM GESSO, COR BRANCA - FICHA 913.2.1.
[2] PAREDES: PLACA BRANCA S/900 T/2000X1000, REVESTIMENTO EM GESSO, COR BRANCA - FICHA 913.2.1.
[3] PAREDES: PLACA BRANCA S/900 T/2000X1000, REVESTIMENTO EM GESSO, COR BRANCA - FICHA 913.2.1.
[4] PAREDES: PLACA BRANCA S/900 T/2000X1000, REVESTIMENTO EM GESSO, COR BRANCA - FICHA 913.2.1.
[5] PAREDES: PLACA BRANCA S/900 T/2000X1000, REVESTIMENTO EM GESSO, COR BRANCA - FICHA 913.2.1.

PARADE
[1] PAREDE: PLACA BRANCA S/900 T/2000X1000, REVESTIMENTO EM GESSO, COR BRANCA - FICHA 913.2.1.
[2] PAREDE: PLACA BRANCA S/900 T/2000X1000, REVESTIMENTO EM GESSO, COR BRANCA - FICHA 913.2.1.
[3] PAREDE: PLACA BRANCA S/900 T/2000X1000, REVESTIMENTO EM GESSO, COR BRANCA - FICHA 913.2.1.
[4] PAREDE: PLACA BRANCA S/900 T/2000X1000, REVESTIMENTO EM GESSO, COR BRANCA - FICHA 913.2.1.
[5] PAREDE: PLACA BRANCA S/900 T/2000X1000, REVESTIMENTO EM GESSO, COR BRANCA - FICHA 913.2.1.
[6] PAREDE: PLACA BRANCA S/900 T/2000X1000, REVESTIMENTO EM GESSO, COR BRANCA - FICHA 913.2.1.

**FDE**  
FUNDAÇÃO PARA O DESENVOLVIMENTO DA EDUCAÇÃO

**ODVO**  
ODVO

**PROJETO EXECUTIVO DE ARQUITETURA**  
PROJETO EXECUTIVO DE ARQUITETURA

**CADOUR DALALAK VICTOR OLIVEIRA CASTRO**  
CADOUR DALALAK VICTOR OLIVEIRA CASTRO

**PAD CR-1**

FUNDAÇÃO PARA O DESENVOLVIMENTO DA EDUCAÇÃO - FDE

TERRENO JARDIM NOVA MOTUCA - MOTUCA / SP

PROJETO EXECUTIVO DE ARQUITETURA

DATA: MAR/2015

ESCALA: 1/25

FOLHA: 10/12

REVISA: 00

**107**

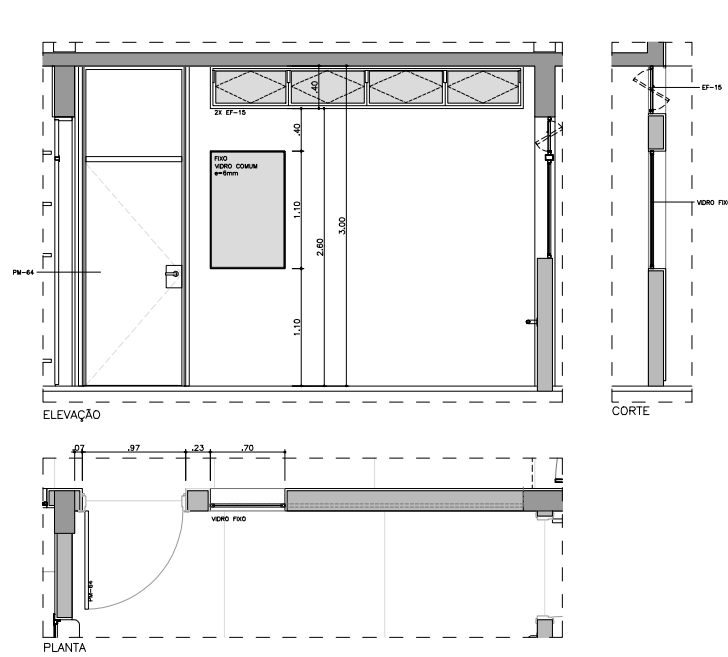

**CX-01A**  
BERÇÁRIO  
ESC 1/25  
NOTAS  
- VIDROS ESPECIFICADOS NO DESENHO  
- PINTURA NA COR BRANCA

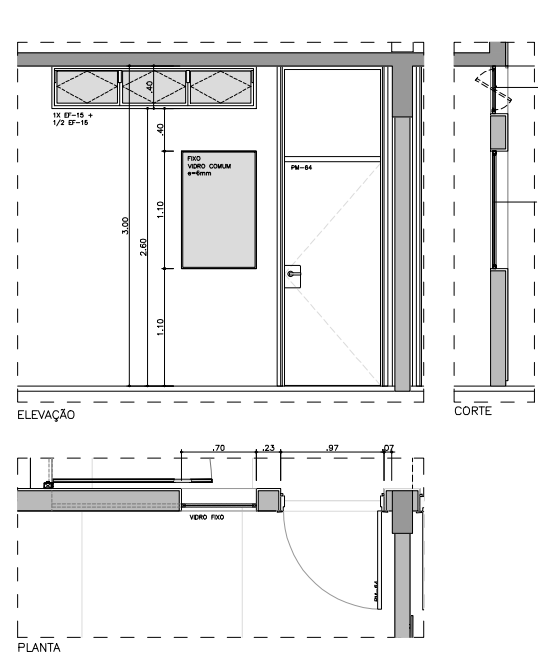

**CX-01B**  
USO MÚLTIPLO  
ESC 1/25  
NOTAS  
- VIDROS ESPECIFICADOS NO DESENHO  
- PINTURA NA COR BRANCA

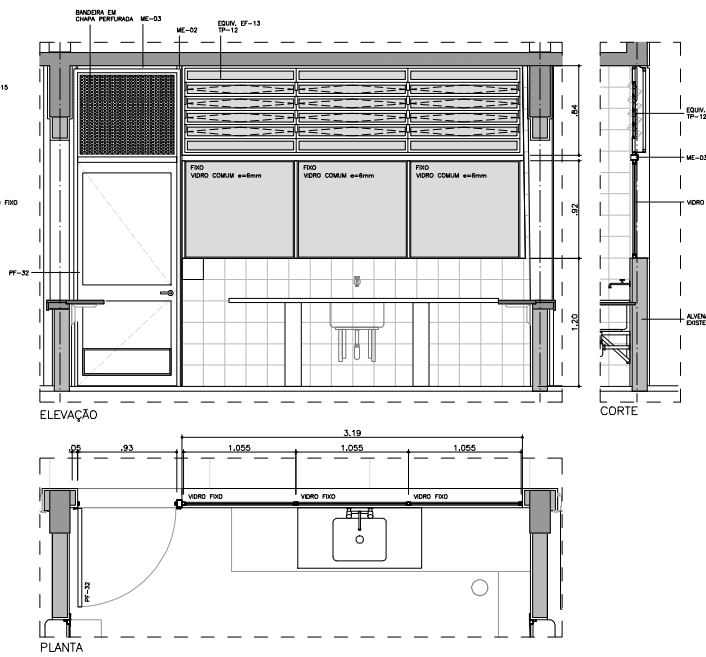

**CX-02**  
LACTÁRIO  
ESC 1/25  
NOTAS  
- VIDROS ESPECIFICADOS NO DESENHO  
- PINTURA NA COR BRANCA

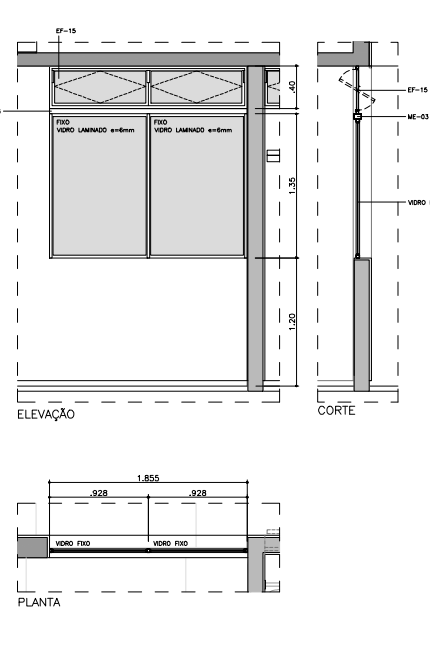

**CX-03**  
DIRETORIA  
ESC 1/25  
NOTAS  
- VIDROS ESPECIFICADOS NO DESENHO  
- PINTURA NA COR GRAFITE

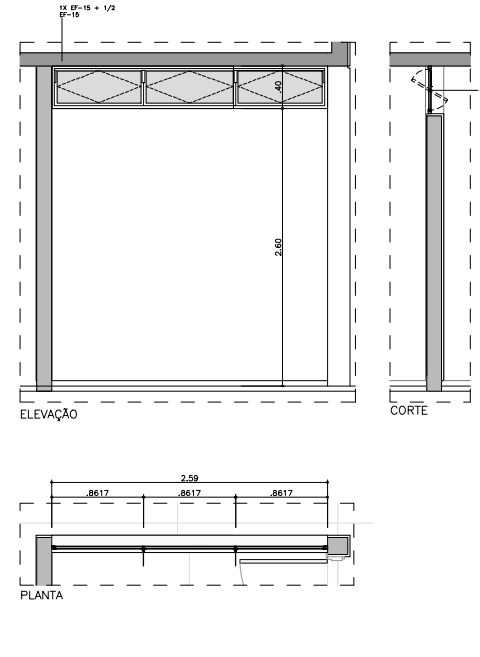

**CX-04**  
DIRETORIA  
ESC 1/25  
NOTAS  
- VIDROS ESPECIFICADOS NO DESENHO  
- PINTURA NA COR GRAFITE

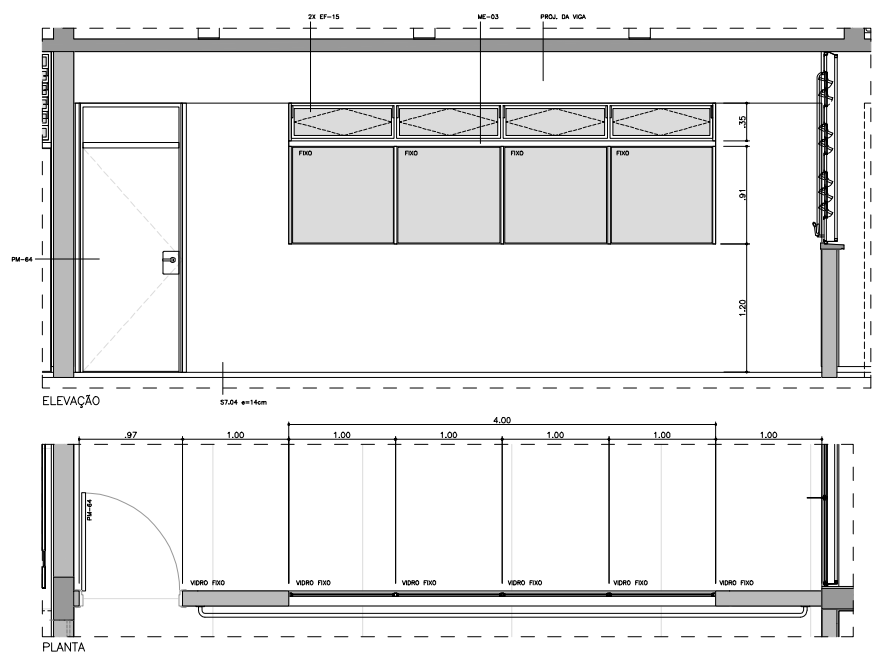

**CX-05 (2X)**  
BERÇÁRIO / SALA DE ATIVIDADES 02  
ESC 1/25  
NOTAS  
- VIDRO TRANSPARENTE 6mm  
- PINTURA NA COR BRANCA

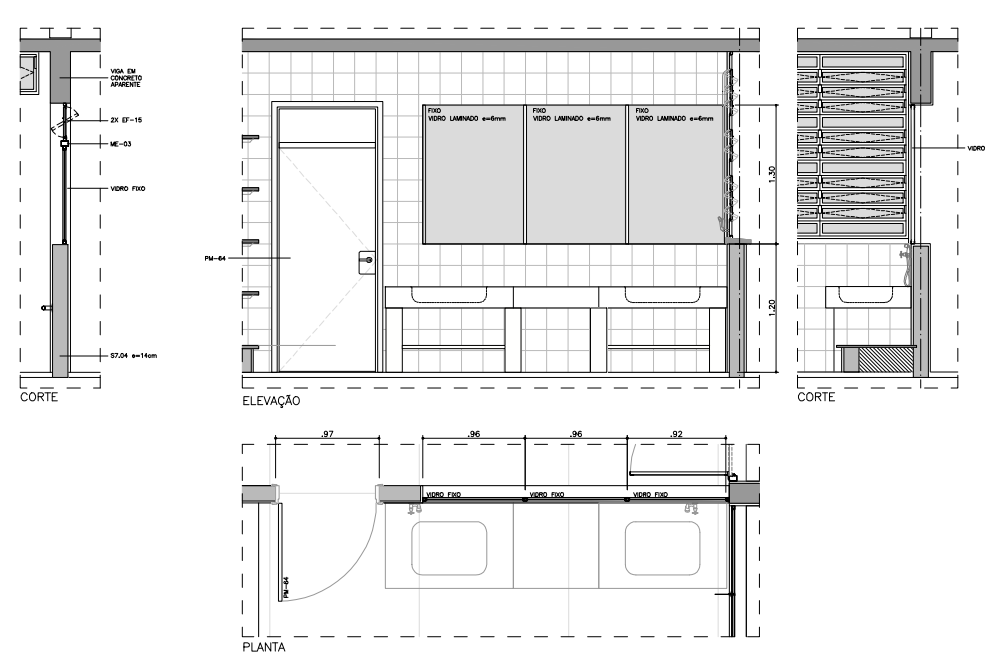

**CX-06 (2X)**  
FRALDÁRIO  
ESC 1/25  
NOTAS  
- VIDROS ESPECIFICADOS NO DESENHO  
- PINTURA NA COR BRANCA

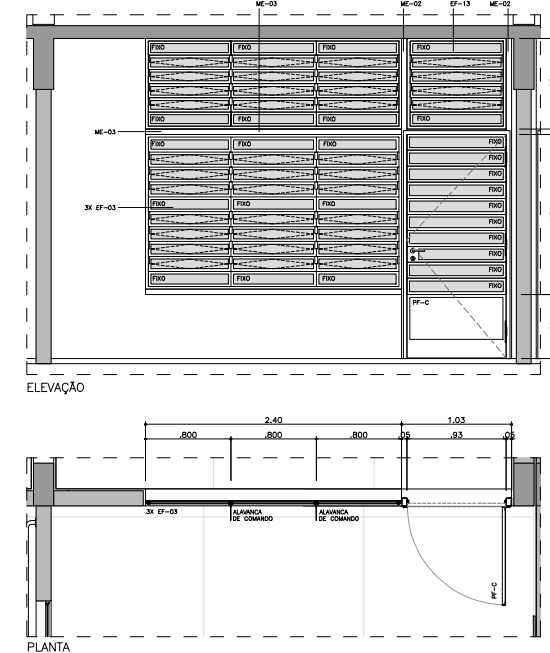

**CX-07 / PF-C (7X)**  
SALAS DE ATIVIDADES  
ESC 1/25  
NOTAS  
- VIDRO TRANSPARENTE 6mm  
- PINTURA DOS CAIXILHOS NA COR GRAFITE  
- DETALHES, ESPECIFICAÇÕES E METODO EXECUTIVO DO PF-C CONFORME PF-27 DO CATALOGO DE COMPONENTES DA FDE

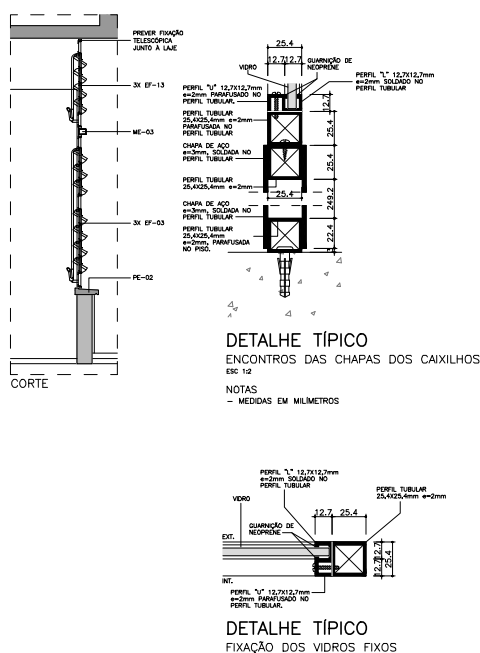

**DETALHE TÍPICO**  
ENCONTROS DAS CHAPAS DOS CAIXILHOS  
ESC 1/2

NOTAS  
- MEDIDAS EM MILÍMETROS

**DETALHE TÍPICO**  
FIXAÇÃO DOS VIDROS FIXOS  
ESC 1/2

NOTAS  
- MEDIDAS EM MILÍMETROS  
- VIDROS ESPECIFICADOS EM PROJETO

**ESPECIFICAÇÃO COMPLEMENTAR DE CORES:**  
01. SE REPERE O TIPO DE COBERTURA DO COMPONENTE JUNTO À COBERTURA: COBRIR COM BRANCA.  
02. TODOS OS CAIXILHOS ENTÃO COM GRAFITE.  
03. CAIXILHOS METÁLICOS REFERENTES ÀS SALAS DE ATIVIDADES DE FRENTE À CIRCULAÇÃO COM BRANCA.  
04. BARRILETES METÁLICOS DAS PORTAS DAS SALAS DE ATIVIDADES COM BRANCA.  
05. PORTAS DE MADEIRA DAS SALAS DE ATIVIDADES COM MADEIRA.  
06. PORTA DO LACTÁRIO COM BRANCA.  
07. CAIXILHOS METÁLICOS E PORTAS METÁLICAS REFERENTES AOS DEMÁS AMBIENTES DEZES OPÓSTAS ÀS SALAS DE ATIVIDADES NAS MESMAS CORES DA FRENTE COM EXTERNA METALIZADA - LAMINADA DO "COMUNICADO" DA COBERTURA LAMINADA, VERDE ESCURAS NA COBERTURA DO SANITÁRIO, COBERTURA AZUL PROFUNDO EM PARTE DA SECRETARIA, VER DEZES ESPECIFICAÇÕES ANTERIORES NAS PLANILHAS, CORES E IMPLANTAÇÃO.

NO	MODIFICAÇÕES	APROVADO	DATA	APROVADO	DATA	OBSERVAÇÕES	DESENHOS DE REFERENCIA	N.	APROVADO	DATA
9										
8										
7										
6										
5										
4										
3										
2										
1										

**FDE**  
FUNDAÇÃO PARA O DESENVOLVIMENTO DA EDUCAÇÃO

**ODVO**  
arquitetura e urbanismo ltda

**PAD CR-1**

FUNDAÇÃO PARA O DESENVOLVIMENTO DA EDUCAÇÃO - FDE		TERRENO JARDIM NOVA MOTUCA - MOTUCA / SP		01
PROJETO EXECUTIVO DE ARQUITETURA		MAR/2015		01
AUTOR DO PROJETO		REVISOR		00
11/12		11/12		00



TABELA DE ACABAMENTOS

1	0	0	0	0	0	0	0	0	0	0	0	0	0	0	0	0	0	0	0
---	---	---	---	---	---	---	---	---	---	---	---	---	---	---	---	---	---	---	---

PAREDE

PISO

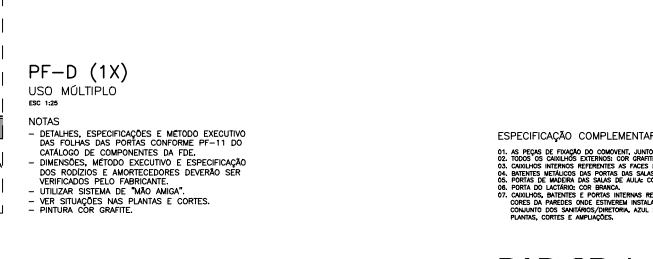
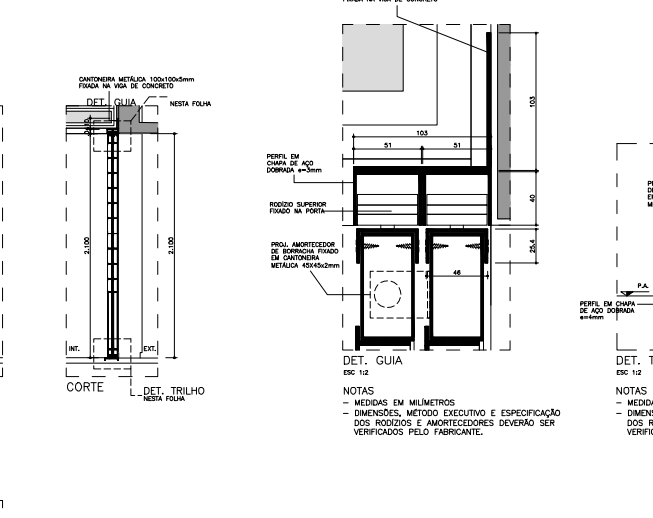
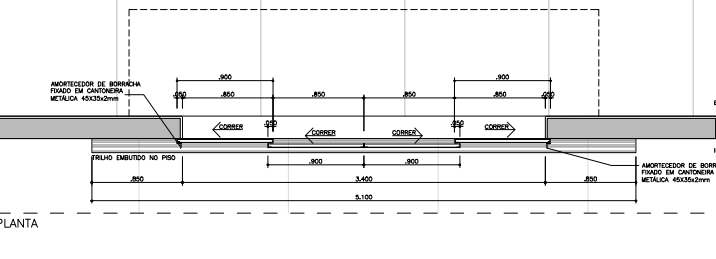
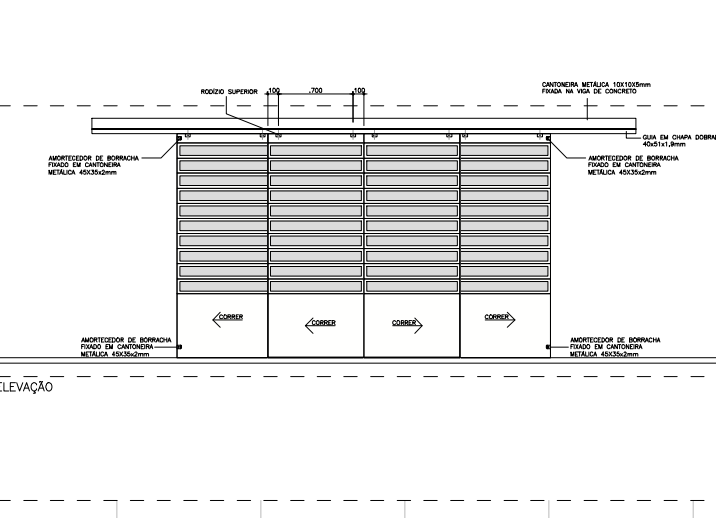
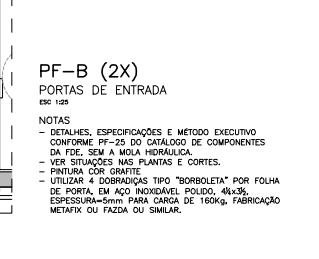
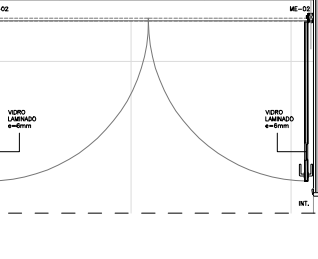
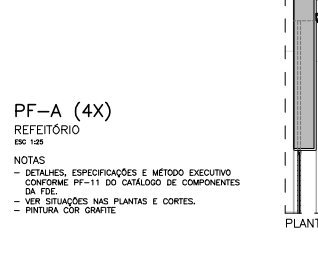
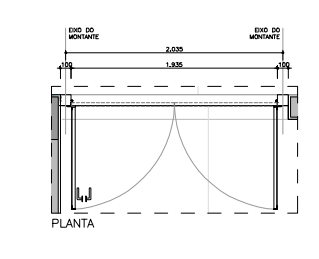
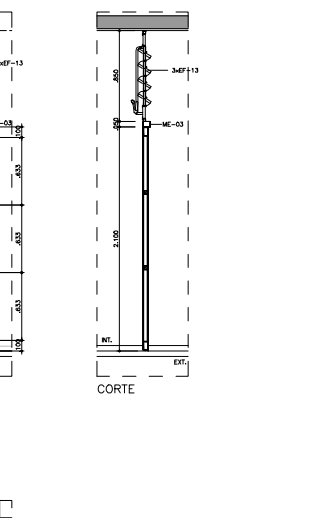
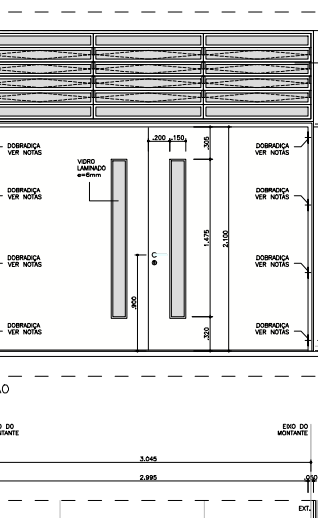
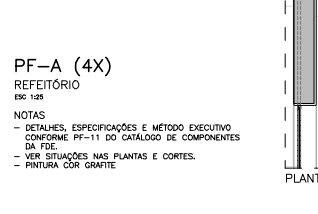
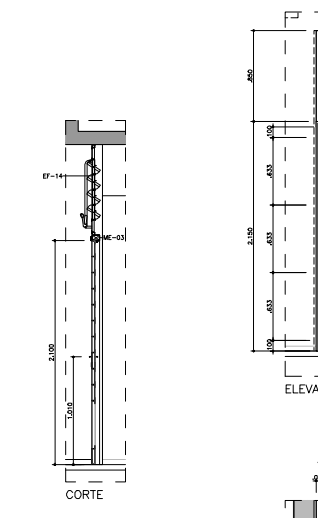
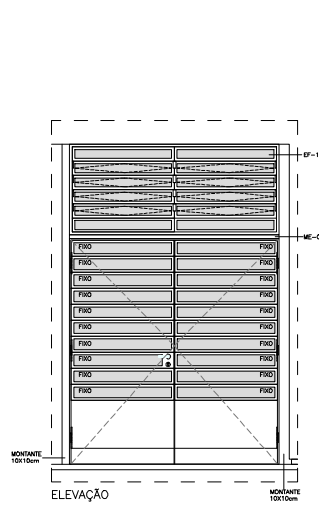
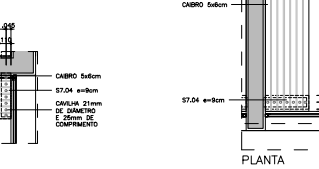
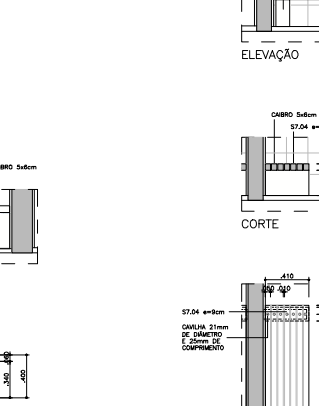
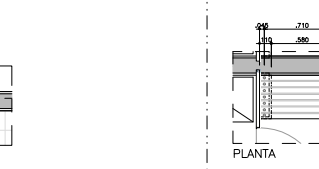
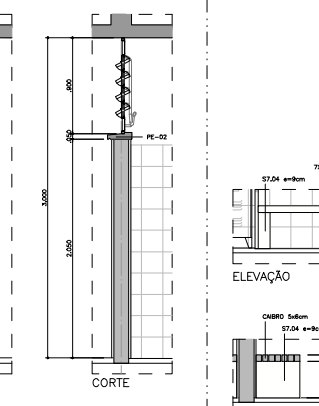
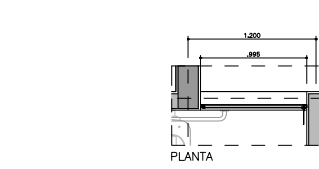
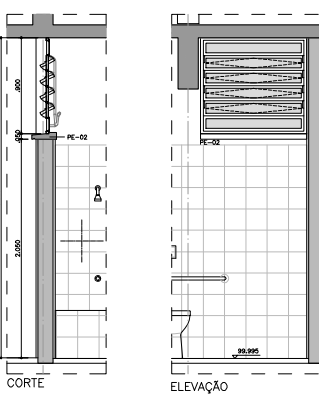
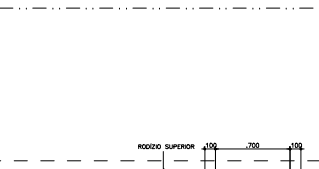
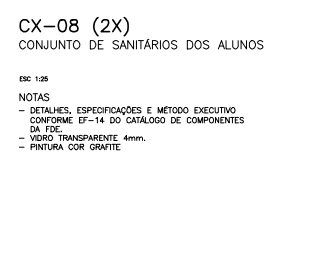
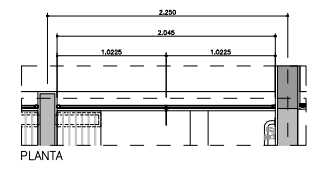
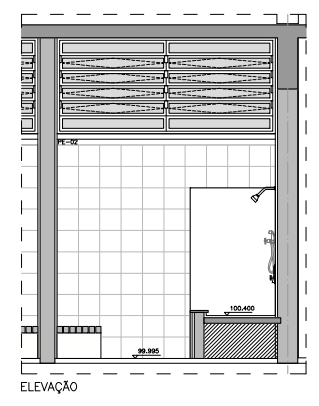
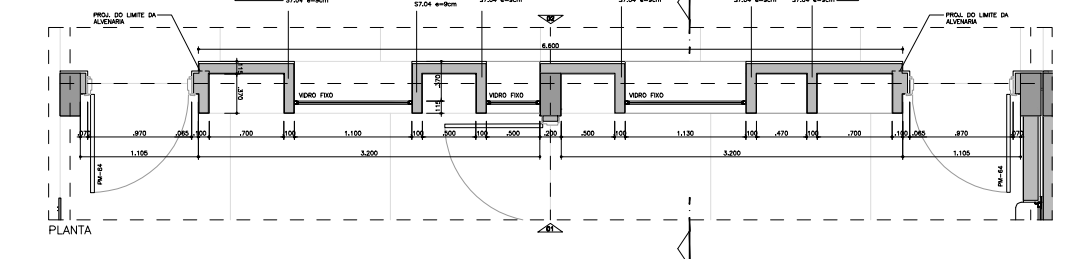
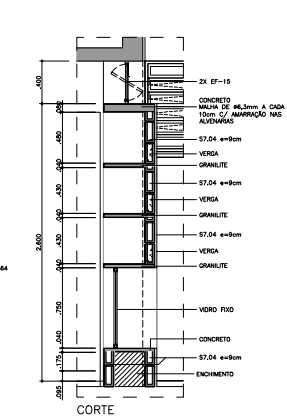
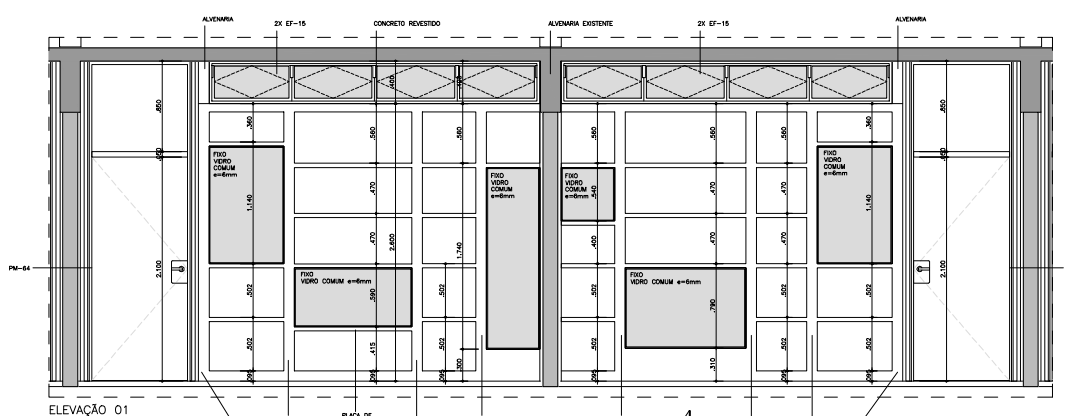
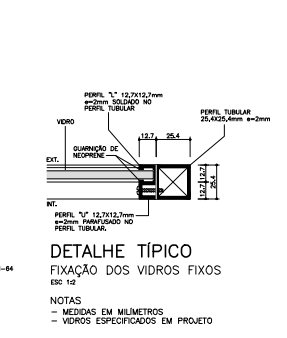
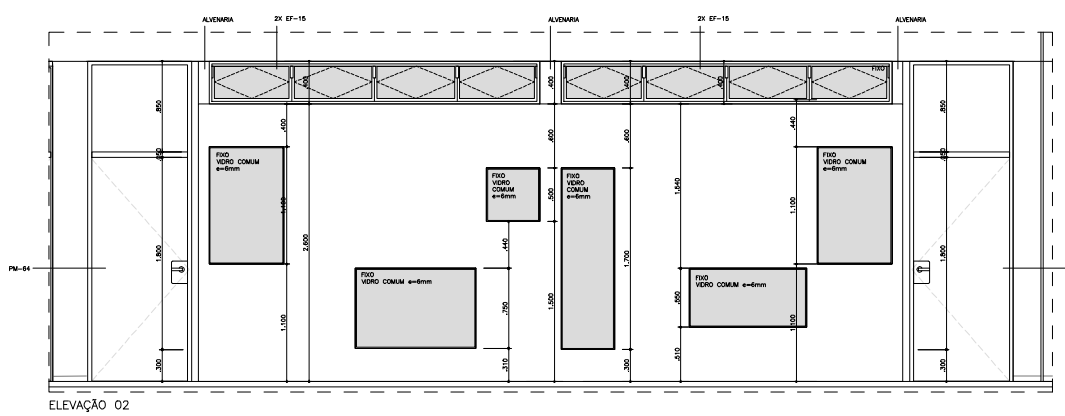
TETO

PROJETO EXECUTIVO DE ARQUITETURA

PROJETO DE AMPLIAÇÃO DE ARQUITETURA

PROJETO EXECUTIVO DE ARQUITETURA

FUNDAÇÃO PARA O DESENVOLVIMENTO DA EDUCAÇÃO - FDE

ODVO

CAROL DALALAN VICTOR OLIVEIRA CASTRO

ESCALA	1:20
PROJETO	MAR/2015
FECHA	12/12/00